

**MODELLO UNICO INFORMATICO DI AGGIORNAMENTO DEGLI ATTI CATASTALI
ACCERTAMENTO DELLA PROPRIETA' IMMOBILIARE URBANA**

mod. D1

Quadro B Dichiarazione di variazione presentata ai sensi dell'art. 20 del RDL 13 aprile 1939, n. 652									
Tipo Mappale n. 361524 del 28/10/2016		Unita'	a destinazione ordinaria	n.	7	Unita' in soppressione	n.	3	
			speciale e particolare	n.		in variazione	n.		
			beni comuni non censibili	n.	4	in costituzione	n.	11	
Causali: FRAZ.E FUS.CON CAMBIO DI DESTINAZ.									
Data in cui la variazione si è verificata (ultimazione dei lavori): 09/03/2007									
Documenti allegati:	Mod. 1N parte I	n.	1	Mod. 2N parte I	n.	planimetrie		n.	7
	Mod. 1N parte II	n.	7	Mod. 2N parte II	n.	pagine elaborato planimetrico		n.	1
Preallineamento	Vulture	n.		Variazioni	n.	Accatastamenti		n.	
	Unita' afferenti con intestati	n.		Unita' afferenti	n.				

Quadro U Unita' Immobiliari																	
Riferimenti Catastali						Utilita' Comuni Censibili				Dati di Classamento Proposti							
N.	Part. spec.	Oper.	Sez.	Foglio	Particella Sub.	Op.	Sez.	Foglio	Particella Sub.	Z.C.	Cat.	Cl.	Cons.	Superf. cat.	Rendita	1N/2N	Plan.
	Indirizzo										Piano			Scala	Interno	Lotto	Edificio
1		S		32	240	1											
2		S		32	240	2											
3		S		32	240	3											
4	via marini	C	6	32	240	4				U	B/4	U	626	217	678,93	SI	SI
											T						
5	via marini	C	6	32	240	5				U	C/2	1	34	46	33,36	SI	SI
											T						
6	via marini	C	6	32	240	6				U	B/4	U	1957	450	2.122,48	SI	SI
											T-1						
7	via marini	C	6	32	240	7				U	A/3	1	3,5	101	128,34	SI	SI
											2						
8	via marini	C	6	32	240	8				U	C/2	1	33	41	32,38	SI	SI
											3						
9	via marini	C	6	32	240	9				U	C/2	1	32	40	31,40	SI	SI
											3						
10	BCNC via marini	C	6	32	240	10											
											T-1	2-3					
11	BCNC via marini	C	6	32	240	11											
											T-3						
12	BCNC via marini	C	6	32	240	12											
											T						
13	BCNC via marini	C	6	32	240	13											
											T-1	2					
14	via marini	C	6	32	240	14				U	C/2	1	10	16	9,81	SI	SI
											3						

ACCERTAMENTO DELLA PROPRIETA' IMMOBILIARE URBANA
ELENCO DEI SUBALTERNI ASSEGNATI

Elenco Subalterni

Comune		Sezione		Foglio		Particella		Tipo mappale del:	
BORGOFRANCO D'IVREA				32		240		n. 361524 28/10/2016	
Sub.	UBICAZIONE via/piazza	n° civ.	Piani	Scala	Int.	Entità di Costruzione		DESCRIZIONE	
1								SOPPRESSO	
2								SOPPRESSO	
3								SOPPRESSO	
4	via marini	6	T					UFFICIO PUBBLICO	
5	via marini	6	T					LOCALE DI DEPOSITO	
6	via marini	6	T-1					UFFICIO PUBBLICO	
7	via marini	6	2					ABITAZIONE DI TIPO ECONOMICO	
8	via marini	6	3					LOCALE DI DEPOSITO	
9	via marini	6	3					LOCALE DI DEPOSITO	
10	via marini	6	T-1-2-3					BENE COMUNE NON CENSIBILE -INGRESSO, SCALA A CHIOCCIOLA, LOGGIATO, DISIMPEGNI- COMUNE A TUTTI I SUBALTERNI	
11	via marini	6	T-3					BENE COMUNE NON CENSIBILE - LOCALE QUADRI ELETTRICI, LOCALI TECNICI, CENTRALE TERMICA - COMUNI A TUTTI I SUBALTERNI	
12	via marini	6	T					BENE COMUNE NON CENSIBILE - CORTE- COMUNE A TUTTI I SUBALTERNI	
13	via marini	6	T-1-2					VANO ASCENSORE COMUNE AI SUBALTERNI 4-5-6-7	
14	via marini	6	3					LOCALE DI DEPOSITO	

Protocollo _____

data _____

IL TECNICO **Geom. CIOFFI LUIGI**
ALBO DEI GEOMETRI DELLA PROVINCIA DI TORINO n. 04461
Codice Fiscale: **CFFLGU47A19H198N**



ELABORATO PLANIMETRICO

Compilato da:

Cioffi Luigi

Iscritto all'albo:

Geometri

Prov. Torino

N. 04461

Agenzia delle Entrate CATASTO FABBRICATI

Ufficio Provinciale di

Torino

Comune di Borgofranco D'ivrea

Sezione: Foglio: 32

Particella: 240

Protocollo n.

del

Tipo Mappale n. 361524

del 28/10/2016

Dimostrazione grafica dei subalterni

Scala 1 : 500

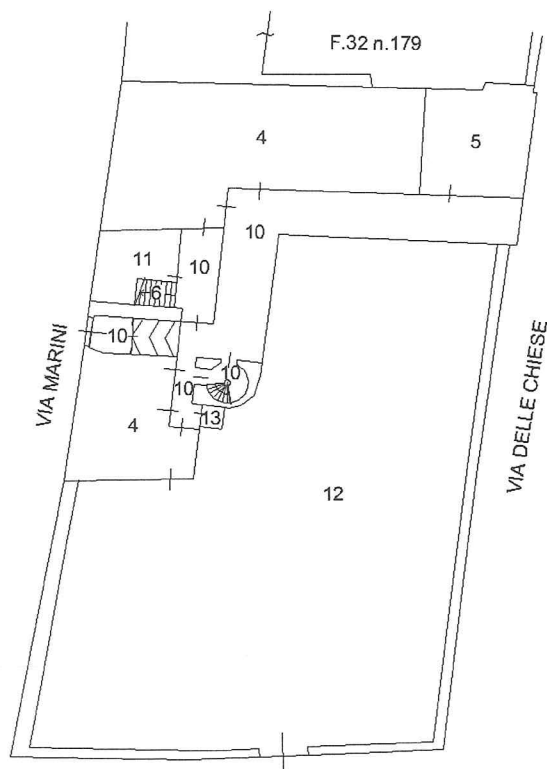
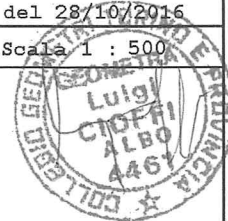

PIAZZA SANTO SPIRITO

PIANO TERRENO

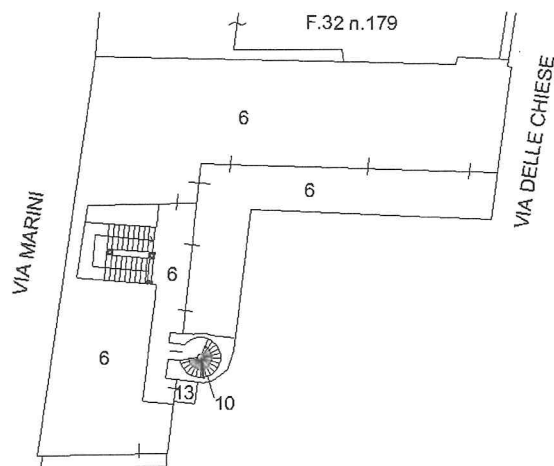

PIANO PRIMO

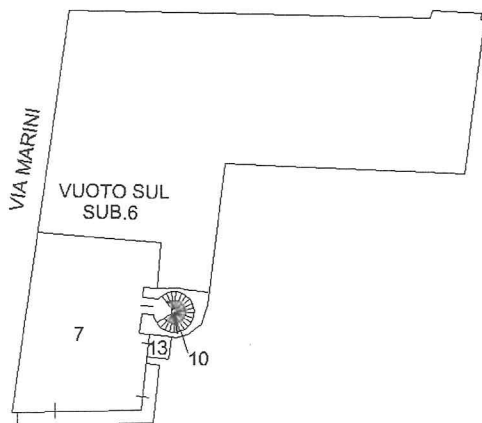

PIANO SECONDO

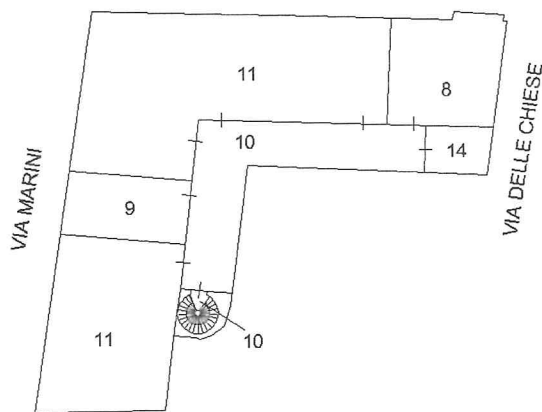

PIANO TERZO (SOTTOTETTO)

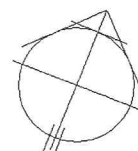

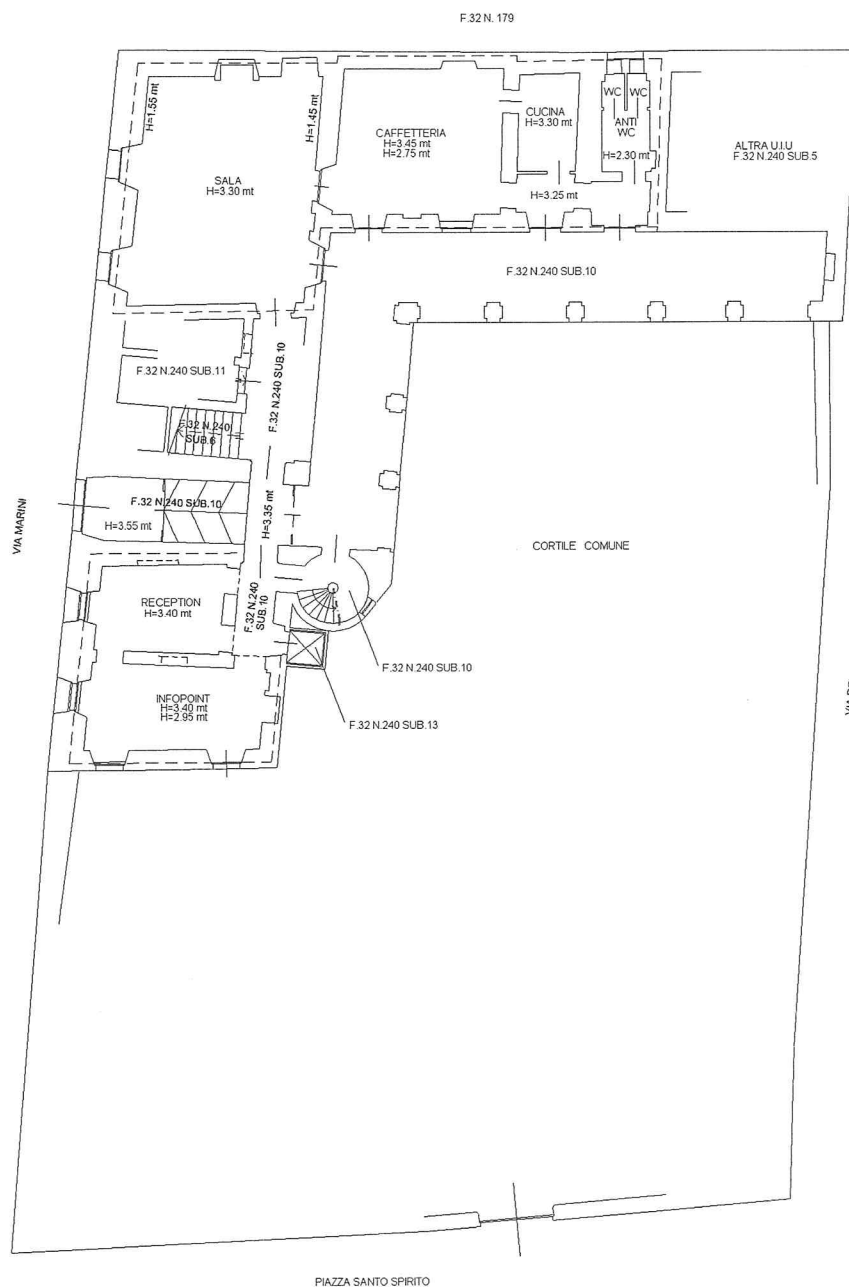

PIANO TERRENO



Agenzia delle Entrate
CATASTO FABBRICATI
Ufficio Provinciale di
Torino

Dichiarazione protocollo n. _____ del _____
Planimetria di u.i.u. in Comune di Borgofranco D'ivrea
Via Marini _____ civ. 6

Identificativi Catastali:

Sezione:
Foglio: 32
Particella: 240
Subalterno: 5

Compilata da:

Cioffi Luigi
Iscritto all'albo:
Geometri

Prov. Torino

N. 04461

Scheda n. 1

Scala 1:200

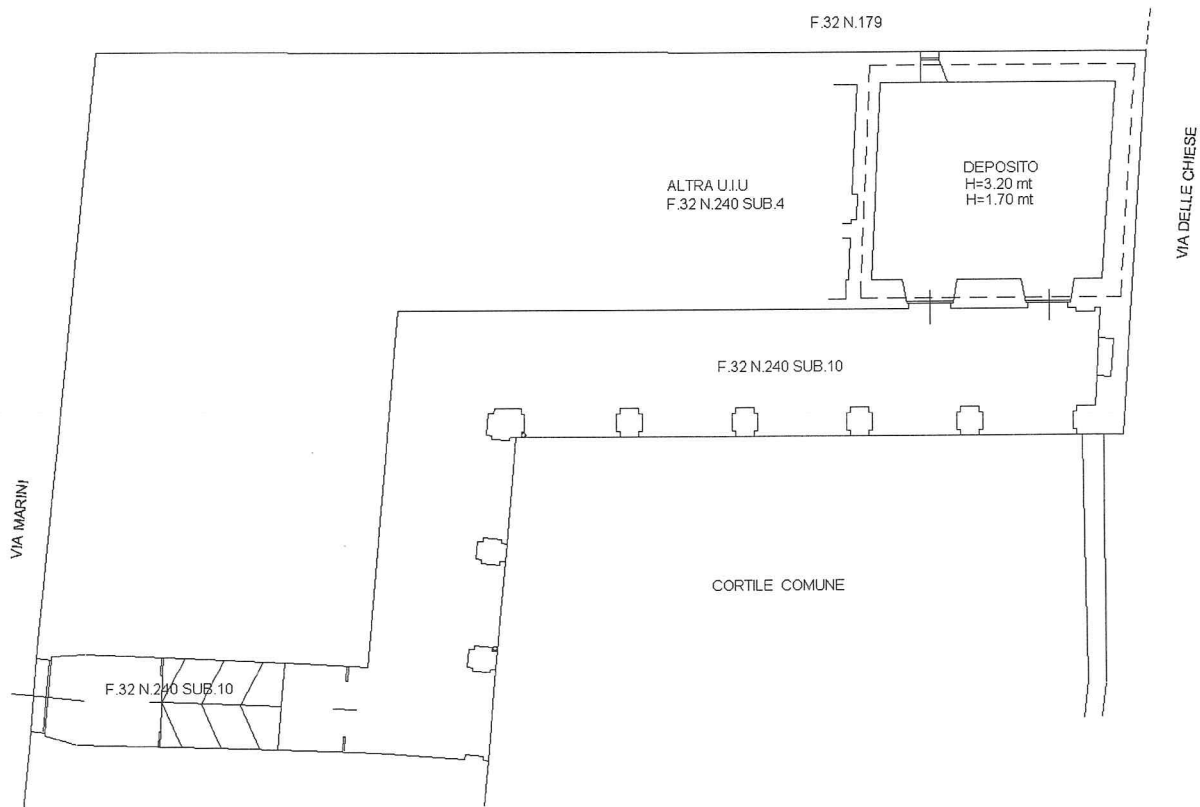

PIANO TERRENO

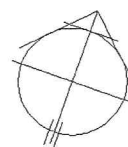

Agenzia delle Entrate
CATASTO FABBRICATI
 Ufficio Provinciale di
Torino

Dichiarazione protocollo n. _____ del _____
 Planimetria di u.i.u. in Comune di Borgofranco D'Ivrea
 Via Marini _____ civ. 6

Identificativi Catastali:
 Sezione:
 Foglio: 32
 Particella: 240
 Subalterno: 6

Compilata da:
 Cioffi Luigi
 Iscritto all'albo:
 Geometri
 Prov. Torino

N. 04461

Scheda n. 1

Scala 1:200

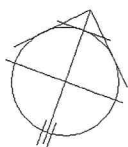
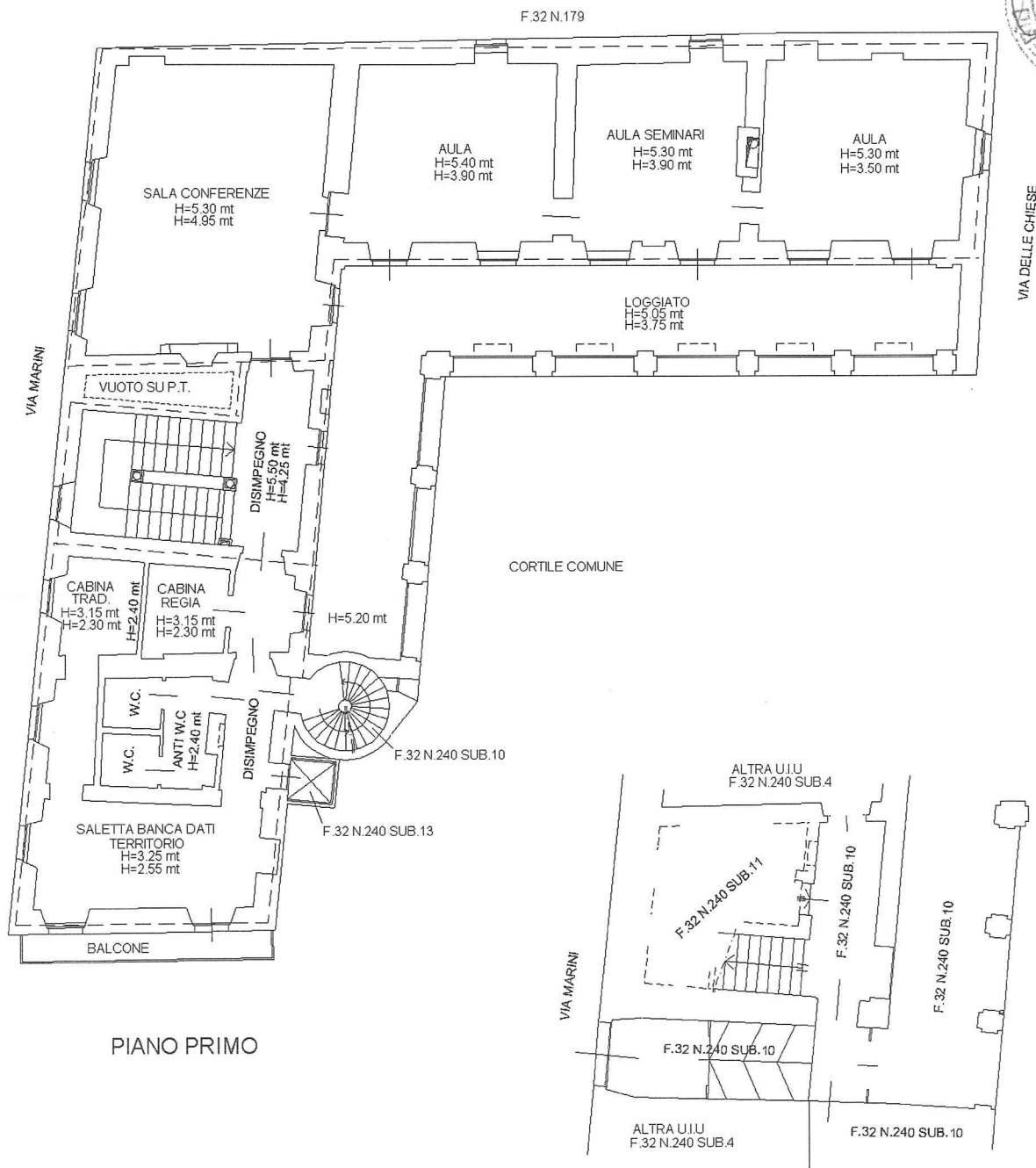

Agenzia delle Entrate
CATASTO FABBRICATI
 Ufficio Provinciale di
 Torino

Dichiarazione protocollo n. _____ del _____	
Planimetria di u.i.u. in Comune di Borgofranco D'ivrea	
Via Marini	civ. 6
Identificativi Catastali: Sezione: Foglio: 32 Particella: 240 Subalterno: 7	Compilata da: Cioffi Luigi Iscritto all'albo: Geometri Prov. Torino N. 04461

Scheda n. 1 Scala 1:200

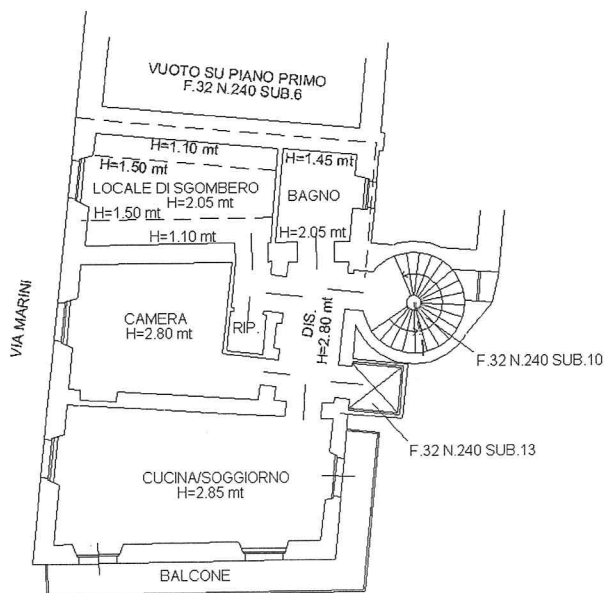

PIANO SECONDO

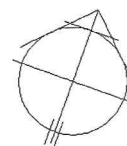

Agenzia delle Entrate
CATASTO FABBRICATI
Ufficio Provinciale di
Torino

Dichiarazione protocollo n. _____ del _____
Planimetria di u.i.u. in Comune di Borgofranco D'ivrea
Via Marini _____ civ. 6

Identificativi Catastali:

Sezione:
Foglio: 32
Particella: 240
Subalterno: 8

Compilata da:
Cioffi Luigi

Iscritto all'albo:
Geometri

Prov. Torino

N. 04461

Scheda n. 1

Scala 1:200

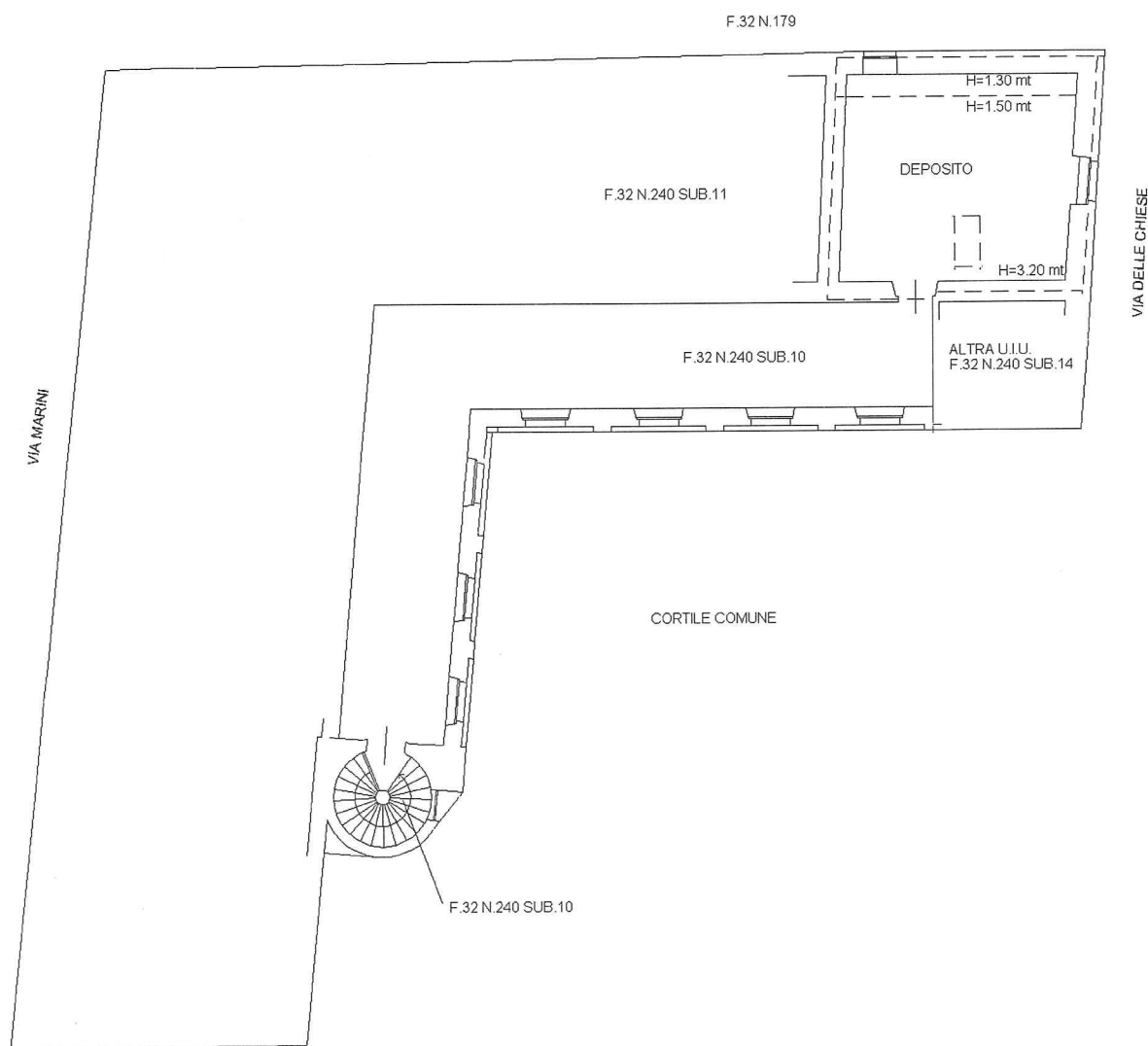

PIANO TERZO (SOTTOTETTO)

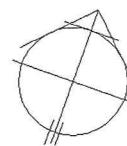

Agenzia delle Entrate
CATASTO FABBRICATI
 Ufficio Provinciale di
 Torino

Dichiarazione protocollo n. _____ del _____	
Planimetria di u.i.u. in Comune di Borgofranco D'ivrea	
Via Marini _____ civ. 6	
Identificativi Catastali:	Compilata da:
Sezione:	Cioffi Luigi
Foglio: 32	Iscritto all'albo:
Particella: 240	Geometri
Subalterno: 9	Prov. Torino N. 04461

Scheda n. 1 Scala 1:200

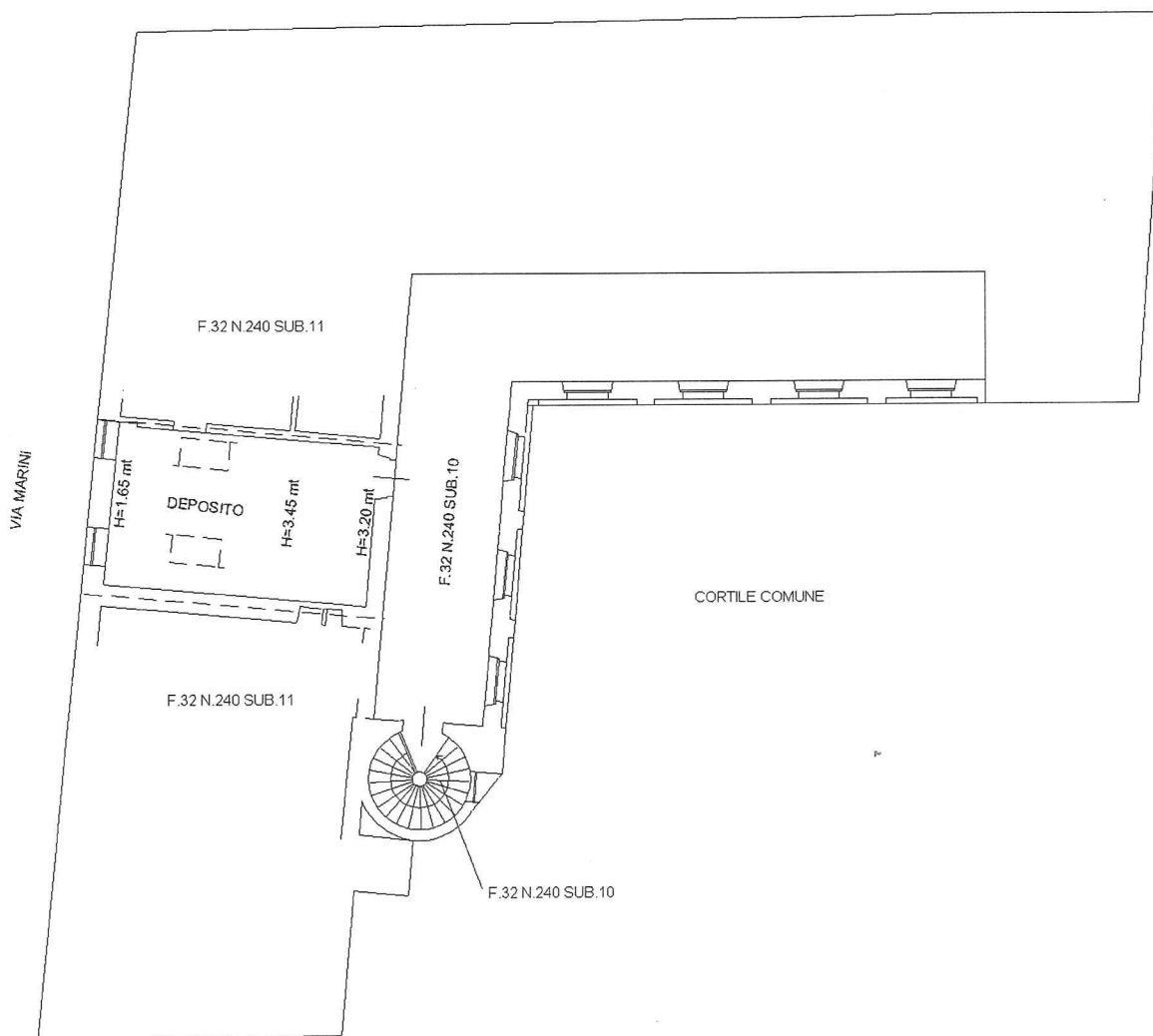
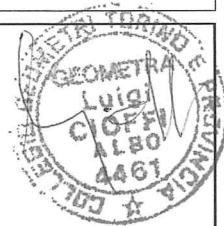

PIANO TERZO (SOTTOTETTO)

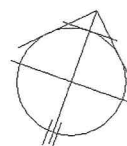

Agenzia delle Entrate
CATASTO FABBRICATI
Ufficio Provinciale di
Torino

Dichiarazione protocollo n. _____ del _____
Planimetria di u.i.u. in Comune di Borgofranco D'Ivrea
Via Marini _____ civ. 6

Identificativi Catastali:
Sezione:
Foglio: 32
Particella: 240
Subalterno: 14

Compilata da:
Cioffi Luigi
Iscritto all'albo:
Geometri
Prov. Torino N. 04461

Scheda n. 1 Scala 1:200

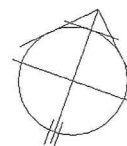
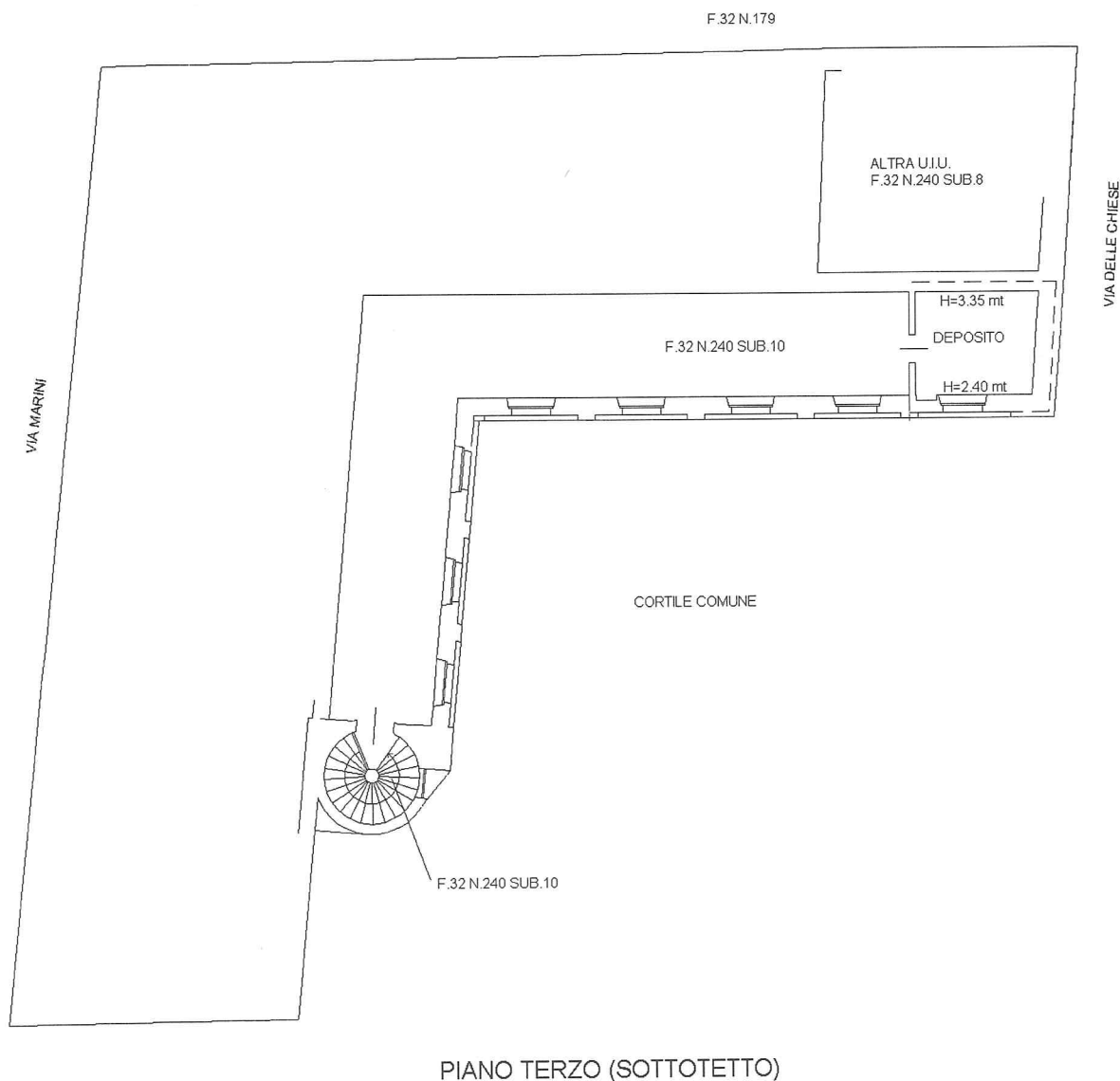



Iren Mercato S.p.A.
www.irenlucegas.it
Capitale Sociale Euro 61.356.220,00 i.v.
Registro Imprese di Genova.
C.F. 01178580997-REA 390300

Società Partecipante al Gruppo IVA Iren
Partita IVA del Gruppo 02863660359
Società sottoposta a direzione e coordinamento
dell'unico socio Iren S.p.A. C.F. 07129470014

Sede Legale e Direzione
Via Piazza Giambattista Raggi, 6
16137 Genova

**COMUNE DI BORGOFRANCO D'IVREA
VIA MOMBARONE 3
10013 BORGOFRANCO D'IVREA TO**

Gentile Cliente,

ti informiamo che, sempre attenti alle tue esigenze e in ottica di maggiore trasparenza e chiarezza, a partire da questa bolletta, abbiamo migliorato la comunicazione delle letture e dei consumi del tuo contatore.

Nella seconda pagina della bolletta troverai il nuovo box "LETTURE E CONSUMI FATTURATI", dove vengono esposte le letture e i consumi del periodo fatturato in un nuovo formato di semplice comprensione.

Inoltre, abbiamo aggiunto come novità il box "TOTALE CONSUMI FATTURATI": si tratta di uno strumento di riepilogo che ti permette di visualizzare queste informazioni con evidenza anche di eventuali valori oggetto di ricalcolo o restituzione. In questo modo ti sarà più facile ricostruire il consumo totale fatturato riportato anche in prima pagina.

Ti ricordiamo che la bolletta con le novità appena illustrate è visualizzabile anche attraverso la nostra App IrenYou nella sezione "Bollette".

Tramite la nostra App puoi accedere a molti altri servizi: tra questi, la possibilità di rinunciare alla bolletta cartacea, aiutando così l'ambiente, o la domiciliazione delle tue bollette, dimenticandoti di ogni scadenza.

Speriamo che questa novità possa essere di tuo gradimento.

Ti ringraziamo per il tempo che ci hai dedicato.

Il Team Gestione Clienti

Iren Luce Gas e Servizi

Come puoi contattarci:



Telefonicamente
Numero verde 800 60 80 49
lunedì – venerdì: 08:00-18:00
e sabato: 08:00-13.00



Presso gli sportelli Iren
www.irenlucegas.it
Collegati al sito web e cerca lo sportello
più vicino a te!



Tramite App **IrenYou**
Scarica su [Apple Store](#)
o [Google Play](#)



NUMERO CONTRATTO

11412279

NUMERO CLIENTE

102008931681



Bolletta

dell'energia elettrica

Servizio a tutele graduali

Fattura n. 38512500002874 ***del 09 GENNAIO 2025**

periodo di riferimento

01 DICEMBRE 2024 - 31 DICEMBRE 2024**Fattura di Conguaglio**

Documento non valido ai fini IVA - copia analogica di fattura elettronica inviata al SDI e resa disponibile nei canali previsti dall'Agenzia delle Entrate.

* numero fattura elettronica valida ai fini fiscali

MODALITA' DI PAGAMENTO

Il pagamento potrà avvenire utilizzando l'APP IrenYou mediante il servizio di pagamento IrenPay. Per le altre modalità consulta la sezione "Come pagare la bolletta"

La invitiamo a visionare la sua posizione contabile nella sezione 'Comunicazione ai clienti'. Ci risultano da pagare precedenti bollette per un importo pari a 2.413,63€.

I miei dati

Cliente

COMUNE DI BORGOFRANCO D'IVREA

Cod. Fiscale/P.IVA

01799260011

Indirizzo/Sede legale

VIA MOMBARONE 3 10013 Borgofranco d'Ivrea TO

La mia offertaTipologia **ALTRI USI**Offerta **TUTELA GRADUALE DEFINITIVA ALTRI USI LUCE 2024**Codice Offerta **000208ENVFT01PXSERV_TUT_GRADUALI**

Decorrenza condizioni economiche

01/07/2024

Scadenza condizioni economiche

31/03/2027

COMUNE DI BORGOFRANCO D'IVREA

VIA MOMBARONE 3

10013 BORGOFRANCO D'IVREA TO

Totale da pagare**712,02 €****Scadenza****29/01/2025****Consumo energia elettrica****2.575 kWh****Ripartizione voci di spesa****Riepilogo voci di spesa** (Consulta il Glossario ARERA)

Spesa per la materia energia	454,36 €
Spesa per il trasporto e la gestione del contatore	70,12 €
Spesa per oneri di sistema	155,35 €
Imposte	32,19 €
Totale imponibile	712,02 €
Iva 22% in regime di scissione pagamenti art.17-ter DPR 633/72	156,64 €

Totale bolletta**868,66 €**

Totale

868,66 €



Scarica gratis l'App IrenYou e gestisci i tuoi contratti in modo semplice e veloce.



Visita www.irenlucegas.it e i nostri profili social Facebook, Twitter, Instagram, Youtube e LinkedIn.

**Numero Verde Iren 800608049**

Trova lo sportello più vicino su **www.irenlucegas.it**



Segnalazione Guasti e Pronto Intervento E-DISTRIBUZIONE S.P.A. Tel. 803500
attivo 24 ore su 24

Codice POD **IT001E01337193****Consumo Annuo****kWh**

Consumo dal 01/01/2024 al 31/12/2024 in fascia F1	9.859(40%)
Consumo dal 01/01/2024 al 31/12/2024 in fascia F2	6.727(27%)
Consumo dal 01/01/2024 al 31/12/2024 in fascia F3	7.926(33%)
Consumo dal 01/01/2024 al 31/12/2024 non distinto per fasce	24.512

Il mio contratto di fornitura

Indirizzo	VIA MARINI 6 - 10013 Borgofranco d'Ivrea TO
Distributore di riferimento	E-DISTRIBUZIONE S.P.A.
Potenza impegnata	35,0 kW (*)
Tensione di alimentazione	Bassa Tensione 380 Volt
Data attivazione contratto	01/07/2024
Data cessazione contratto	rinnovato tacitamente ogni 12 mesi

***Cos'è la potenza impegnata?**

È il livello di potenza richiesto dal cliente, definito contrattualmente al momento della stipula, o successivamente modificato, e reso disponibile dal venditore. Il livello di potenza è stabilito in base alle esigenze del cliente, in funzione del tipo (e del numero) di apparecchi elettrici normalmente utilizzati e in base ad altre informazioni disponibili come, ad esempio, i massimi livelli di potenza prelevati in ciascun mese.

Codici Identificativi Fatturazione Elettronica

Codice IPA: UF6DH8
Codice univoco fatturazione elettronica: UF6DH8
Codice C.I.G. A05F51F2AD
Codice C.U.P.

LETTURE E CONSUMI FATTURATI**ENERGIA ATTIVA**

Data Lettura	Tipo Lettura	Valore lettura			Consumi (kWh)		
		F1	F2	F3	F1	F2	F3
01/12/2024	rilevata	813	397	628			
31/12/2024	rilevata	864	415	662	1.275	450	850

Il consumo è pari alla differenza delle letture per il moltiplicatore presente sul Suo contatore che è 25

ENERGIA REATTIVA

Data Lettura	Tipo Lettura	Valore lettura			Consumi (kVarh)		
		F1	F2	F3	F1	F2	F3
01/12/2024	rilevata	218	144	255			
31/12/2024	rilevata	228	150	266	250	150	275

Il consumo è pari alla differenza delle letture per il moltiplicatore presente sul Suo contatore che è 25

ENERGIA REATTIVA CAPACITIVA IMMESSA

Data Lettura	Tipo Lettura	Valore lettura			Consumi (kVarh)		
		F1	F2	F3	F1	F2	F3
01/12/2024	rilevata	0	0	1			
31/12/2024	rilevata	0	0	1	0	0	0

Il consumo è pari alla differenza delle letture per il moltiplicatore presente sul Suo contatore che è 25



ENERGIA ELETTRICA

PERIODO 01 DICEMBRE 2024 - 31 DICEMBRE 2024

Fattura n. 38512500002874 del 09 GENNAIO 2025

POTENZA

Data Lettura	Tipo Lettura	Valore potenza (kW)		
		F1	F2	F3
31/12/2024	rilevata	13,3	9,5	3,9

LEGENDA:

F1: dal lunedì al venerdì dalle ore 8.00 alle ore 19.00

F2: dal lunedì al venerdì dalle ore 7.00 alle ore 8.00 e dalle ore 19.00 alle ore 23.00; il sabato dalle ore 7.00 alle ore 23.00

F3: dal lunedì al sabato dalle ore 0.00 alle ore 7.00 e dalle ore 23.00 alle ore 24.00; la domenica e i festivi tutte le ore della giornata

TOTALE CONSUMI FATTURATI DAL 01/12/2024 AL 31/12/2024

ENERGIA ATTIVA

Consumo Reale (kWh)				Totale consumo (kWh)
F1	F2	F3	Totale	2.575
1.275	450	850	2.575	

ENERGIA REATTIVA

Consumo Reale (kVarh)				Totale consumo (kVarh)
F1	F2	F3	Totale	675
250	150	275	675	

ENERGIA REATTIVA CAPACITIVA IMMESSA

Consumo Reale (kVarh)				Totale consumo (kVarh)
F1	F2	F3	Totale	0
0	0	0	0	

DETTAGLIO SUL CALCOLO DELLE IMPOSTE

	Unità di misura	Prezzi unitari	Quantità	Totale euro	IVA
Imposta erariale di consumo (accisa)					
Imposte non domestici					
dal 01/12/2024 al 31/12/2024	Euro/kWh	0,01250000	2.575	32,19	22%
Totale				32,19	

I SUOI CONSUMI MEDI DEGLI ULTIMI 12 MESI

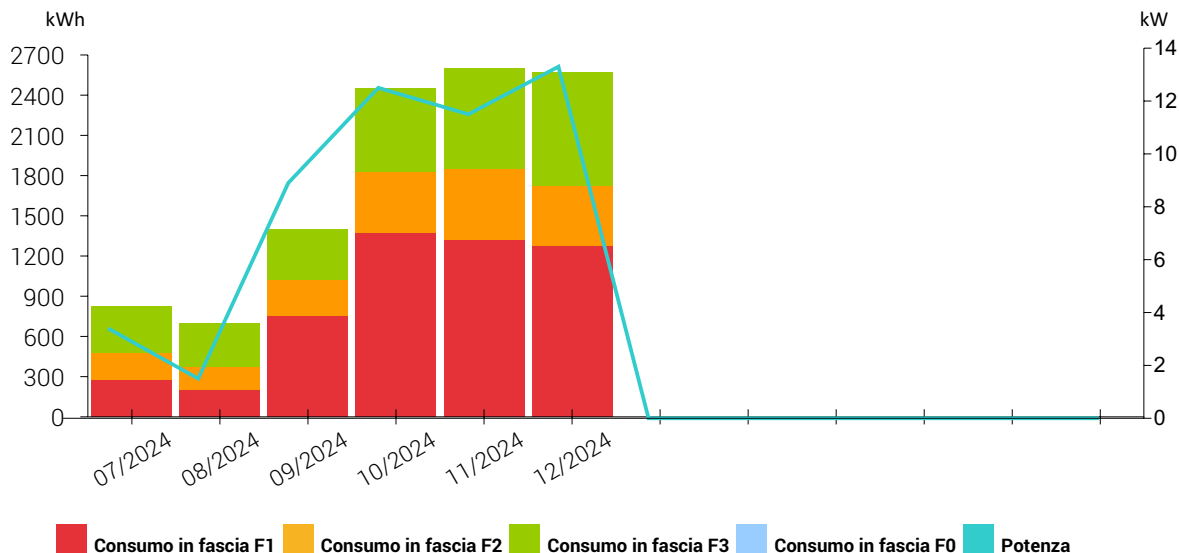
**Spazio riservato alle comunicazioni dell'Autorità di Regolazione per Energia Reti e Ambiente**

Gentile Cliente, riportiamo di seguito le comunicazioni definite dall'Autorità:

- Per trovare modi per migliorare la tua efficienza energetica, puoi consultare www.renael.net/bolletta.
- Tutte le fonti di energia possono anche beneficiare di incentivi non indicati tra gli importi fatturati in bolletta

Comunicazione ai clienti● **Aggiornamento Tariffario**

La struttura tariffaria ed i prezzi, applicati sulla presente bolletta, sono stabiliti dall'Autorità di Regolazione per Energia Reti e Ambiente ai sensi delle delibere di "testo integrato" TIV e TIT e ss.m.i.. In particolare, segnaliamo che a partire dal 01/10/2024 vengono applicati gli aggiornamenti tariffari previsti dalle delibere n.383/2024/R/EEL e n.384/2024/R/COM. Il valore della componente DISPbt, **laddove prevista dalla sua offerta**, sarà pari a 1,3183 €/punto di prelievo per anno. La fatturazione avviene con riserva di conguaglio.

● **Informazione sui corrispettivi fatturati**

Come previsto dalla delibera dell'Autorità per l'energia elettrica, il gas e il sistema idrico n. 501/2014/R/COM, le bollette sono emesse in un formato semplificato. Il quadro di dettaglio contenente tutte le informazioni analitiche sui prezzi e sulla fatturazione dei consumi e' sempre disponibile sulla nostra App "IrenYou" e sul sito www.irenlucegas.it. Qualora il Cliente voglia ricevere la bolletta contenente anche il quadro di dettaglio potrà richiederlo al nostro Contact Center.

● **Sportelli e orari**

Sportelli di:

- PIACENZA - Via Sopramuro, 15
- PARMA - Strada Santa Margherita, 6/a
- REGGIO EMILIA - Piazza della Vittoria, 3
- GENOVA - Via SS Giacomo e Filippo, 9
- LA SPEZIA - Via Picco, 18

Dal Lunedì al Venerdì ore 8.00 - 17.30 e il Sabato ore 8.30 - 12.30

- SANREMO - Corso Felice Cavallotti, 6

- SAVONA - Via Venezia, 33r

Dal Lunedì al Venerdì ore 8:30 - 13:30 e ore 14:30 - 17:30 e il Sabato ore 8:30 - 12:30

- TORINO - Via Confienza, 10

Dal Lunedì al Venerdì ore 8:30 - 18:00

- **Guida alla Lettura e Glossario delle voci in bolletta**

La Guida alla Lettura ed il Glossario contenente i principali termini utilizzati nei documenti di fatturazione sono consultabili sul sito www.irenlucegas.it o sul sito dell'ARERA www.arera.it

- **Consumo Energia Reattiva**

La quantità di energia reattiva prelevata deve essere inferiore al 33% della quantità di consumo di Energia Attiva. In caso contrario Iren Mercato si riserva la facoltà di fatturare l'energia reattiva assorbita per la parte eccedente il 33% dell'energia attiva, alla tariffa prevista dai vigenti Provvedimenti.

AGGIORNAMENTO: La delibera ARERA 232/2022 ha previsto, a partire da luglio 2022, l'esposizione in bolletta di due nuove misure inerenti l'energia reattiva: si tratta delle voci relative ai quantitativi di reattiva capacitiva e di reattiva induttiva immesse nella rete. L'energia reattiva è un fenomeno elettromagnetico che si genera come conseguenza dell'utilizzo di alcuni dispositivi connessi all'impianto elettrico (ad esempio motori, condensatori etc.) il cui funzionamento produce uno sfasamento tra il livello della tensione e la corrente. La classificazione come "induttiva" oppure "capacitiva" dipende principalmente dalla tipologia di dispositivi attivi sull'impianto che concorrono alla sua generazione.

Dalle competenze del 01/04/2023 le immissioni in rete di energia reattiva in F3 sono soggette a corrispettivi. E' importante attivarsi in modo che i consumi di reattiva immessa siano ridotti valutando interventi sull'impianto di rifasamento.

Il cosfi relativo ai consumi di energia reattiva fatturati nella presente bolletta e' pari a 0,98.

- **Reclami**

Per inviare un reclamo scritto è possibile scegliere una tra le seguenti opzioni:

-In modalità telematica compilando la richiesta WEB al link www.irenlucegas.it/assistenza/form-mtc-reclami-energy.

-Scaricando il modulo web su <https://www.irenlucegas.it/clienti/ricieste> e scrivere a: Ufficio Reclami & Privacy - Iren Luce Gas e Servizi, Strada Santa Margherita 6/a - 43123 Parma.

Ricordiamo che, per poter trattare correttamente il reclamo, è necessario riportare: nome e cognome, indirizzo di fornitura, il servizio e il codice che identifica il punto di prelievo (POD per l'energia elettrica o Pdr per il gas reperibili sulla fattura), indirizzo di recapito o di posta elettronica per l'invio della risposta scritta nonché una breve descrizione dei fatti contestati.

- **Codice POD**

Il codice POD, indicato sulla seconda pagina della bolletta, è il codice che individua la Sua fornitura. La invitiamo ad utilizzarlo nelle Sue comunicazioni verso di noi.

- **Scadenza di pagamento**

La bolletta deve essere pagata entro il termine indicato sulla stessa.

La relativa ricevuta deve essere conservata per 5 anni.

- **Modalità di comunicazione della lettura del contatore**

Se il contatore installato è di tipo elettronico, i consumi vengono rilevati automaticamente. In casi eccezionali la lettura a distanza potrebbe non andare a buon fine. In assenza di letture reali da almeno due mesi è possibile comunicare le letture del contatore (devono essere comunicati i valori di ogni fascia F1, F2, F3). Se il contatore installato è di tipo tradizionale la lettura può essere comunicata nel periodo indicato sulla prima pagina della bolletta.

Tramite : telefono al numero verde 800.608.060, utilizzando l'APP IrenYou o sito web <https://clienti.irenyou.gruppore.it>. Le letture comunicate verranno fatturate nella prossima bolletta, previa validazione da parte del distributore ed in assenza di altre rilevazioni successive.

- **Ulteriori informazioni sulla bolletta**

Per visualizzare il dettaglio della bolletta o avere ulteriori informazioni sulle voci di spesa scarica l'APP gratuita IrenYou

- **Ritardato pagamento**

La bolletta deve sempre essere onorata entro la data di scadenza. Qualora la bolletta sia pagata dopo la data di scadenza saranno addebitati a tutti i clienti, ai sensi della normativa A.R.E.R.A., interessi di mora pari al tasso ufficiale di riferimento (T.U.R.), aumentato di 3,5 punti percentuali, mentre ai clienti che hanno pagato nei termini di scadenza tutte le bollette relative all'ultimo biennio, sarà applicato, per i primi 10 giorni di ritardo, il solo l'interesse legale; tranne differenti tassi sottoscritti contrattualmente.

Il mancato pagamento della bolletta comporta l'invio di una raccomandata di sollecito in cui si indicano i tempi per la sospensione/riduzione della fornitura, qualora prevista ed il protrarsi del mancato pagamento può comportare la cessazione del contratto.

E' previsto l'addebito in bolletta, ai sensi delle delibere di A.R.E.R.A., dei costi postali per l'invio della raccomandata e dei costi di sospensione e di riallaccio della fornitura come contributo al distributore locale per il servizio gas, mentre per quello elettrico è previsto anche un contributo per la società di vendita.

- **Offerta Verde**

Ai sensi della normativa ARERA, la informiamo che l'energia fornita da Iren Mercato nell'ambito del presente contratto proviene al 100% da fonti rinnovabili. A garanzia dell'origine dell' Energia Elettrica, la normativa in vigore prevede che detto Contratto sia soggetto alla verifica e al controllo da parte dell'ARERA.

- **Informativa per l'eccezione della prescrizione prevista dalla Legge di Bilancio 2018 e le modalità per esercitarla**

A partire dal 1 marzo 2018, qualora Ella riceva una fattura contenente importi per consumi riferiti a periodi trascorsi da almeno due anni, può contestarli e non pagarli, in applicazione della Legge di Bilancio 2018 (Legge n. 205/17) e della Legge di Bilancio 2020 (Legge n. 160/2019). Il Suo venditore ha l'obbligo, contestualmente a tale fattura e comunque almeno 10 giorni prima della scadenza del pagamento, di informarla per agevolarla nell'esercizio di questa facoltà. Per ulteriori informazioni chiami il numero verde dello Sportello dell'Autorità di Regolazione per Energia Reti e Ambiente (ARERA) 800 166 654.

- **Fattura elettronica**

Dal 1/1/2019 le fatture sono emesse in formato elettronico; l'obbligo di fattura elettronica, introdotto dalla legge di bilancio 2018, vale per le cessioni di beni o le prestazioni di servizio effettuate tra due soggetti IVA e tra un soggetto IVA ed un consumatore finale. I clienti riceveranno dunque le fatture in formato elettronico mediante il Sistema di interscambio (SDI) dell'Agenzia delle Entrate, secondo le regole stabilite dalla stessa Agenzia con il provvedimento n.89757 del 30 aprile 2018. I Clienti comunque continueranno a ricevere, secondo le consuete modalità, il documento contenente i dati di consumo, la riproduzione dei dati fiscali contenuti nella fattura elettronica e le ulteriori informazioni previste dalla regolazione vigente.

Informazioni fiscali

La invitiamo a controllare l'esattezza dei dati riportati sul presente documento riferiti all'intestazione, al codice fiscale e/o partita IVA., segnalandoci eventuali discordanze. In assenza di comunicazioni si riterranno validi i dati esposti e ci riterremo esonerati da ogni responsabilità e sanzione previste dal DPR 633/72 art.41/3.

Imposta di bollo assolta ai sensi dell'art. 6, comma 2, del Decreto MEF 17 giugno 2014.

Estratto conto

La sua posizione contabile ci risulta essere la seguente:

N Fattura	Periodo	Scadenza	Importo	di cui Canone Rai
38512400038150	01/11/2024 - 30/11/2024	30/12/2024	376,35	0,00
38512400038151	01/11/2024 - 30/11/2024	30/12/2024	30,04	0,00
38512400038149	01/11/2024 - 30/11/2024	30/12/2024	491,14	0,00
38512400038148	01/11/2024 - 30/11/2024	30/12/2024	7,13	0,00
38512400038152	01/11/2024 - 30/11/2024	30/12/2024	677,47	0,00
38512400038147	01/10/2024 - 30/11/2024	30/12/2024	196,00	0,00
38512400038153	01/11/2024 - 30/11/2024	30/12/2024	635,50	0,00
Totale			2.413,63	

Gli importi sopracitati possono comprendere o riferirsi anche a quote relative al canone TV. Nel caso in cui persista il mancato pagamento di tali quote, l'Agenzia delle Entrate provvederà direttamente alla loro riscossione, trascorsi i termini previsti dalla normativa vigente. Nel caso in cui abbia già provveduto al pagamento delle bollette sollecitate, Le chiediamo di inviare attestazione di avvenuto pagamento tramite la APP IrenYou (menù BOLLETTE, seleziona la bolletta su cui dimostrare il pagamento, premi il pulsante circolare azzurro con tre pallini bianchi e seleziona la voce "Dimostrato Pagamento". Seleziona il pulsante "Procedi" e poi "Scegli il file" per caricare la ricevuta) OPPURE accedendo all'area riservata <https://clienti.irenyou.grupporen.it> (sezione BOLLETTE, seleziona la bolletta desiderata, premi il pulsante AZIONI e scegli "Dimostrato Pagamento").

In caso di bolletta a credito, le modalità del rimborso potranno essere concordate contattando il numero verde 800.60.80.49 o utilizzando l'App IrenYou.

Contact Center

Il numero verde 800 608049 e' disponibile dal lunedì' al venerdì' dalle 8 alle 18, il sabato dalle 8 alle 13.

Come ottenere la rateizzazione del pagamento

E' possibile richiedere la rateizzazione del pagamento di una bolletta nei casi in cui:

- 1) è presente l'indicazione nella prima pagina della bolletta;
- 2) si è verificato il mancato rispetto della periodicità della fatturazione (mensile o bimestrale);
- 3) è stato presentato un reclamo per la fatturazione di un importo anomalo come definito da normativa ARERA.

La rateizzazione può essere richiesta chiamando il numero verde 800.60.80.49, disponibile dal lunedì al venerdì dalle 8 alle 18, il sabato dalle 8 alle 13 - entro 10 giorni successivi la data di scadenza indicata sulla bolletta, a tal fine fa fede la data di ricevimento della richiesta. Le somme oggetto di rateizzazione saranno maggiorate del tasso ufficiale di riferimento fissato dalla Banca Centrale Europea.

Corrispettivo mercato della capacità

A partire dal 1° gennaio 2022 è diventato operativo il Mercato della Capacità italiano, ossia il cosiddetto Capacity Market, un meccanismo istituito dalla delibera ARG/elt/98/11 dell'Autorità di Regolazione per Energia Reti e Ambiente (ARERA) sulla base di quanto previsto dal decreto legislativo 379/03; tale mercato ha lo scopo di assicurare l'adeguatezza del sistema elettrico remunerando la capacità produttiva impegnata dai produttori qualificati nelle fasi del mercato ad asta. L'art. 14 dell'allegato A della delibera ARG/elt/98/11 definisce le modalità con le quali il gestore della rete Terna calcola l'ammontare del corrispettivo a copertura degli oneri di approvvigionamento della capacità (c.d. "corrispettivo a copertura degli oneri netti di approvvigionamento della capacità" – "corrispettivo mercato della capacità"). Questo corrispettivo viene applicato da Terna, su base oraria, all'energia elettrica prelevata dall'Unità di Consumo (UC) nell'ambito del contratto di dispacciamento in prelievo stipulato con le società di vendita, tra cui Iren Mercato, sulla base del mandato senza rappresentanza conferito dai clienti finali.

Iren Mercato applica tale corrispettivo alla Sua fornitura; il calcolo dello stesso sarà effettuato con frequenza mensile sulla base del prelievo orario atteso dell'UC differenziato per livello di tensione. Tali prelievi attesi saranno valorizzati secondo i principi di diligenza, prudenza, perizia e previdenza così come stabiliti dall'Allegato A alla delibera ARERA 111/06.

Modalità di attivazione del Servizio Conciliazione dell'Autorità

Il Servizio Conciliazione è stato istituito dall'Autorità per mettere a disposizione dei clienti finali di energia elettrica e gas una procedura semplice e veloce di risoluzione di eventuali controversie con gli operatori, mediante l'intervento di un conciliatore appositamente formato in mediazione ed energia che aiuta le parti a trovare un accordo. Il ricorso al Servizio, così come ad altri Organismi di risoluzione extragiudiziale delle controversie (organismi ADR), è gratuito. L'attivazione del Servizio di Conciliazione ARERA può essere richiesta direttamente dal cliente accedendo al sito <http://conciliazione.arera.it/>. In alternativa, è possibile contattare uno degli organismi ADR presenti nell'elenco pubblicato sul sito <https://www.arera.it/it/consumatori/conciliazione.htm>.

Informazioni su offerte disponibili e consumi storici

Per scoprire se ci sono altre offerte più adatte alle tue esigenze, per conoscere meglio le tue abitudini di consumo, i tuoi consumi storici e per confrontare il tuo consumo nello stesso periodo degli anni precedenti e per ricevere informazioni o conoscere i tuoi diritti, consulta www.arera.it/consumatori.

Comunicazione relativa al mix energetico nazionale e di IREN MERCATO

Nelle tabelle sottostanti si riporta l'esito dei calcoli suddivisi per fonte e anno, ai sensi di quanto previsto dall'articolo 8, comma 3, del DM 224 del 14 luglio 2023

	Composizione del mix energetico per Codice Offerta 000208ENVFT01PXSERV_TUT_GRADUALI_24	Composizione del mix energetico utilizzato per la produzione di energia elettrica venduta da IREN MERCATO (dati 2023 pre-consuntivo)	Composizione del mix energetico nazionale utilizzato per la produzione di energia elettrica immessa nel sistema elettrico (dati 2023 pre-consuntivo)	Composizione del mix complementare nazionale utilizzato per la produzione dell'energia elettrica immessa nel sistema elettrico italiano (dati 2023 pre-consuntivo)
Fonti primarie utilizzate	%	%	%	%
- Fonti rinnovabili	100%	55,18%	46,31%	7,02%
- Carbone	0,00%	9,14%	5,27%	18,96%
- Gas naturale	0,00%	30,04%	42,99%	62,32%
- Prodotti petroliferi	0,00%	0,80%	0,90%	1,66%
- Nucleare	0,00%	1,44%	0,00%	2,99%
- Altre Fonti	0,00%	3,40%	4,53%	7,05%

QUADRO DI DETTAGLIO

SPESA PER LA MATERIA ENERGIA				Importo €	454,36	
		Unità di Misura	Costo Unitario	Quantità	Totale	IVA
Quota Fissa						
CCom Fissa	01/12/2024 - 31/12/2024	Euro/cliente	2,91666667	1	2,92	22%
Quota Energia						
corrispettivi CSB	01/12/2024 - 31/12/2024	Euro/KWh	0,00040000	2.575	1,03	22%
corrispettivo CCM	01/12/2024 - 31/12/2024	Euro/KWh	0,00311900	2.575	8,03	22%
corrispettivo CEL Fascia F1	01/12/2024 - 31/12/2024	Euro/KWh	0,17431957	1.275	222,26	22%
corrispettivo CEL Fascia F2	01/12/2024 - 31/12/2024	Euro/KWh	0,16052628	450	72,24	22%
corrispettivo CEL Fascia F3	01/12/2024 - 31/12/2024	Euro/KWh	0,12739008	850	108,28	22%
corrispettivo CPSTG	01/12/2024 - 31/12/2024	Euro/KWh	0,00015000	2.575	0,39	22%
parametro α	01/12/2024 - 31/12/2024	Euro/KWh	-0,00166000	2.575	-4,27	22%
corrispettivo CDISP	01/12/2024 - 31/12/2024	Euro/KWh	0,01688390	2.575	43,48	22%
SPESA PER IL TRASPORTO E LA GESTIONE DEL CONTATORE				Importo €	70,12	
		Unità di Misura	Costo Unitario	Quantità	Totale	IVA
Quota Fissa						
Componente UC3	01/12/2024 - 31/12/2024	Euro/cliente	0,00000000	1	0,00	22%
Componente UC6	01/12/2024 - 31/12/2024	Euro/cliente	0,14020000	1	0,14	22%
Componente DIS	01/12/2024 - 31/12/2024	Euro/cliente	0,41955000	1	0,42	22%
Componente MIS	01/12/2024 - 31/12/2024	Euro/cliente	1,74655833	1	1,75	22%
Quota Potenza						
Componente UC6	01/12/2024 - 31/12/2024	Euro/kW	0,00000000	13,3	0,00	22%
Componente DIS	01/12/2024 - 31/12/2024	Euro/kW	2,61321667	13,3	34,76	22%
Componente TRAS	01/12/2024 - 31/12/2024	Euro/kW	0,00000000	13,3	0,00	22%
Quota Energia						
Componente UC3	01/12/2024 - 31/12/2024	Euro/kWh	0,00156000	2.575	4,02	22%
Componente UC6	01/12/2024 - 31/12/2024	Euro/kWh	0,00007000	2.575	0,18	22%
Componente DIS	01/12/2024 - 31/12/2024	Euro/kWh	0,00063000	2.575	1,62	22%
Componente TRAS	01/12/2024 - 31/12/2024	Euro/kWh	0,01057000	2.575	27,22	22%
Energia Reattiva oltre 33% Fascia F2	01/12/2024 - 31/12/2024	Euro/kVARh	0,01169000	1	0,01	22%
Energia reattiva capacitiva immessa Fascia F3	01/12/2024 - 31/12/2024	Euro/kVARh	0,01169000	0	0,00	22%
Energia reattiva induttiva immessa Fascia F3	01/12/2024 - 31/12/2024	Euro/kVARh	0,01169000	0	0,00	22%
SPESA PER ONERI DI SISTEMA				Importo €	155,35	
		Unità di Misura	Costo Unitario	Quantità	Totale	IVA
Quota Fissa						
Componente ARIM **	01/12/2024 - 31/12/2024	Euro/cliente	0,92380000	1	0,92	22%
Componente ASOS *	01/12/2024 - 31/12/2024	Euro/cliente	0,97970000	1	0,98	22%
Quota Potenza						
Componente ARIM **	01/12/2024 - 31/12/2024	Euro/kW	1,13310000	13,3	15,07	22%
Componente ASOS *	01/12/2024 - 31/12/2024	Euro/kW	1,20180000	13,3	15,98	22%
Quota Energia						
Componente ARIM **	01/12/2024 - 31/12/2024	Euro/kWh	0,00556200	2.575	14,32	22%
Componente ASOS *	01/12/2024 - 31/12/2024	Euro/kWh	0,04197400	2.575	108,08	22%
(*) componente ASOS a copertura dei costi per il sostegno delle fonti rinnovabili e da cogenerazione						
(**) componente ARIM a copertura di altri oneri relativi ad attività di interesse generale						
TOTALE IMPOSTE				Importo €	32,19	
		Unità di Misura	Costo Unitario	Quantità	Totale	IVA
Imposte non domestiche	01/12/2024 - 31/12/2024	Euro/kWh	0,01250000	2.575	32,19	22%

TOTALE FORNITURA DI ENERGIA ELETTRICA E IMPOSTE	Importo €	712,02
TOTALE IMPONIBILE	Importo €	712,02
IVA (22)% in regime di scissione pagamenti art.17- ter DPR 633/72 su imponibile euro 712,02		156,64
TOTALE BOLLETTA		868,66



Fattura n. **38512500002874**
del **09 GENNAIO 2025**

Totale da pagare: *
712,02 €

Scadenza pagamento:
29/01/2025

* In alcuni particolari casi l'importo indicato sull'avviso potrebbe differire da quanto richiesto in pagamento: l'importo viene aggiornato automaticamente e correttamente per assicurarti di pagare esattamente quanto dovuto.

COME PAGARE LA BOLLETTA?



Domicilia la tua bolletta, è semplice e comodo! Compila il modulo che trovi sul retro di questo foglio e portalo presso la tua banca o allo sportello Iren più vicino a te. Puoi inviarlo anche per email seguendo le indicazioni presenti sul modulo o attivare il servizio direttamente online accedendo alla nostra **Area Clienti** (clienti.irenyou.grupporen.it).



Puoi pagare mediante il servizio di pagamento **IrenPay**, con carta di credito Visa/Mastercard, Diners, American Express o pagoPA. Se non l'hai ancora fatto **inquadra il QR code e scarica subito l'app!** In alternativa puoi pagare registrandoti sull'**Area Clienti Iren** (clienti.irenyou.grupporen.it).



SCARICA L'APP



Paga con **pagoPA** online o nei punti fisici abilitati (compresi gli uffici di Poste Italiane), utilizzando il modulo che trovi sul retro del foglio, verifica la modalità a te più comoda sul sito www.pagopa.gov.it



Utilizza il codice pagoPA per pagare comodamente da casa con l'app **Satispay**: potrai usufruire di una commissione ridotta per le nostre bollette e, se non l'hai ancora fatto, scarica l'app e riceverai subito un bonus di benvenuto!
CODICE PROMO: **IREN15**

Utilizza il codice di Bollettino Postale PA per pagare gratuitamente presso:



I Saloni Clienti Iren Mercato di Genova (Via Santi Giacomo e Filippo, 7),
Torino (Via Confienza, 10) e **La Spezia** (Via Picco, 18).

Oppure utilizza il **codice a barre**, sotto riportato, per il pagamento presso i circuiti autorizzati:



A **Torino**, gratuitamente presso le casse dei **Carrefour Market**.



In **Emilia-Romagna**, presso i Punti vendita **Coop**.



Attraverso i Punti Vendita **PUNTOLIS** convenzionati (trova l'elenco completo su www.puntolis.it/it/pagamenti).



Tramite **Mooney**, il servizio di pagamento digitale di **Banca 5** e di **SisalPay** o presso i Punti Vendita della rete **Mooney**. Verifica il Punto più vicino a te alla seguente pagina: locator.mooney.it.



(415)8099999001961(8020)003851250000287407(3902)071202



DATI PER IL PAGAMENTO

Rata unica entro il 29/01/2025



Destinatario
COMUNE DI BORGOFRANCO D'IVREA
Ente Creditore
Iren Mercato SpA
Oggetto del pagamento
Fattura n. 38512500002874 del 09 GENNAIO 2025

Euro 712,02

Inquadra il **codice QR** con la tua app di pagamento o usa i dati accanto.

Cod. CBILL
BUB61
Cod. Avviso
3093 8125 0000 2874 67

Cod. Fiscale Ente
01178580997

MODULO PER RICHIEDERE LA DOMICILIAZIONE

AUTORIZZAZIONE ADDEBITI SEPA DIRECT DEBIT CORE

Numero Mandato

SF8Y404000000008050400

Codice Identificativo del Creditore/Creditor Identifier
(aderente alla SEDA Avanzata)

IT400050000001178580997

Conto Corrente da addebitare - IBAN *
(compilazione a cura del SOTTOSCRITTORE)

CODICE PAESE	CIN EURO	C I N	CODICE ABI	CODICE CAB	NUMERO CONTO CORRENTE

Presso la Banca

Il sottoscritto debitore autorizza:

- Il Creditore a disporre sul conto corrente sopra indicato addebiti in via continuativa
 - Il Creditore ad avvalersi della deroga di cui al punto 4.3.4 del SEPA Direct Debit Scheme Rulebook, accettando la riduzione del termine di prenotifica dell'addebito a giorni 5
 - la Banca ad eseguire l'addebito secondo le disposizioni impartite dal Creditore
- Il rapporto con la Banca è regolato dal contratto stipulato dal Debitore con la Banca stessa. Il sottoscritto ha facoltà di richiedere alla Banca il rimborso i quanto addebitato, secondo quanto previsto nel suddetto contratto; eventuali richieste di rimborso devono essere presentate entro e non oltre 8 settimane a decorrere dalla data di addebito in conto.

Luogo e data

Firma del sottoscrittore
per esteso e leggibile

Sottoscrittore del modulo*

(Da compilare a cura del SOTTOSCRITTORE solo se diverso dall'intestatario della fornitura/contratto, riportato nel quadro sottostante)

Nome e Cognome

Indirizzo

CAP Città

Recapito telefonico

Codice Fiscale (obbligatorio)

Intestazione del contratto / fornitura

COMUNE DI BORGOFRANCO D'IVREA
VIA MARINI 6
10013 Borgofranco d'Ivrea TO

*i campi indicati con l'asterisco sono obbligatori

- presentato alla propria banca

OPPURE

- inoltrato, unitamente a copia del documento di identità del sottoscrittore, a mezzo mail a sepagasenergia@gruppoiren.it o al fax 0105586236

**HERA COMM S.p.A.**

Sede: Via Molino Rosso 8 40026 Imola (BO)
tel. 0542.843111 fax 0542.843129
www.heracomm.com

COMUNE DI BORGOFRANCO D'IVREA
VIA MOMBARONE 3
10013 BORGOFRANCO D'IVREA TO

Oggetto: L.136/2010: adempimenti di cui all'art.3 in merito alla tracciabilità dei flussi finanziari

Con la presente comunichiamo gli estremi del conto corrente dedicato, nonché le generalità ed il codice fiscale delle persone delegate ad operare sullo stesso, come previsto dal comma 7 dell'art.3, Legge nr.136 del 13 agosto 2010:

ISTITUTO DI CREDITO	INDIRIZZO	IBAN
Unicredit	Via Nizza 150 10126 Torino TO	IT81S0200809292V00834562672
Banca Nazionale del Lavoro	Via Marconi 7 40122 Bologna BO	IT54Z0100502403000000009076
Banco BPM	Via Marconi 3 40121 Bologna BO	IT75A0503402435000000004292
BPER Banca	Via Venezian 5/a 40121 Bologna BO	IT61N0538702400000000008560
Credit Agricole Italia	Via Marconi 16 40122 Bologna BO	IT07N0623002402000057282670
Credito Emiliano	Via Indipendenza 22 40121 Bologna BO	IT30X0303202400010000008584
Intesa San Paolo	Via dell'Arte 21 00144 Roma RM	IT92E0306903390012429001064
La Cassa di Ravenna Spa	Via Calori 4 40122 Bologna BO	IT90C0627002400CC0080002840
Monte dei Paschi di Siena	Via Zamboni 11 40126 Bologna BO	IT59G01030024300000063182485
Poste Italiane	Piazza Minghetti 1 40124 Bologna BO	IT92N0760102400000054062286
Poste Italiane	Piazza Minghetti 1 40124 Bologna BO	IT39J0760102400001048614331
Unicredit	Piazza Gae Aulenti 4 20154 Milano MI	IT25D0200809440000002879093
Unicredit	Piazza Gae Aulenti 4 20154 Milano MI	IT49P0200809440000105224516
Unicredit	Piazza Gae Aulenti 4 20154 Milano MI	IT73Q0200809440000105874735

Le variazioni intervenute rispetto alla precedente comunicazione riguardano:

1) Estinzione conto corrente Cherry Bank Spa

Di seguito generalità e codice fiscale delle persone delegate ad operare sul conto corrente indicato:

Iacono Orazio c.f.: CNI RZO 67T23 F258O - Amministratore Delegato
domiciliato per la carica presso Hera SpA viale Berti Pichat 2/4 Bologna

Vai Massimo c.f.: VAI MSM 70H12 F205Y - Direttore Centrale Amministrazione, Finanza e Controllo
domiciliato per la carica presso Hera SpA viale Berti Pichat 2/4 Bologna

Carla Petraglia c.f.: PTR CRL 64C62 A944Q - Responsabile Finanza
domiciliata per la carica presso Hera SpA viale Berti Pichat 2/4 Bologna

Con l'occasione porgiamo distinti saluti.

Dott.ssa Isabella Malagoli
Amministratore Delegato

Servizi intestati a **COMUNE DI BORGOFRANCO D'IVREA**

Codice cliente **1006701076**

Codice fiscale 01799260011 - Partita IVA IT01799260011



Gas 2.363,85 €

Oneri diversi 12,16 €

Totale da pagare 2.376,01 €

Scadenza 28 febbraio 2025

Le bollette precedenti ci risultano pagate.

Può pagare la sua bolletta online oppure presso numerosi punti di pagamento sul territorio. A pagina 2 trova tutte le istruzioni relative alle modalità di pagamento.

COMUNE DI BORGOFRANCO D'IVREA
VIA MOMBARONE 3
10013 BORGOFRANCO D'IVREA TO

HEBN1000091481200194



numero verde
servizio clienti

Ulteriori contatti a pag. 2

pronto intervento gas
tel. 800994201
Società di distribuzione:
RETI DISTRIB SRL



Utilizza il QR code per le tue
operazioni allo sportello

Contatti

Call center Hera



numero verde
servizio clienti

Orario: **dal lunedì al venerdì dalle 8 alle 22, sabato dalle 8 alle 18**
Le ricordiamo che è sempre possibile inviare un fax al numero 0542 843189

Sportelli Hera

L'elenco completo di indirizzi e orari di tutti gli sportelli è sul sito www.gruppohera.it/sportelli

Hera On Line: 24 ore a tua disposizione

www.servizionline.gruppohera.it

Hera On Line è il servizio che ti consente di gestire le tue forniture e le relative pratiche in modo semplice e veloce.

Puoi collegarti quando vuoi: Hera On Line non chiude mai!

Registrati subito collegandoti al sito.

Modalità di pagamento

- Domiciliazione su conto corrente bancario o postale
- Pagamento presso gli sportelli bancari o postali con bollettino prestampato; l'operazione è gratuita presso gli sportelli bancari convenzionati elencati sul sito www.gruppohera.it
- Nei Punti Vendita abilitati COOP, PUNTOLIS per importi fino ad € 1500, MOONEY per importi fino ad € 4999
- Presso gli sportelli Bancomat UniCredit (CBILL-Hera gratuito)
- Presso le banche aderenti al servizio CBILL, on-line o su gli altri canali offerti a seconda della banca di riferimento, scegliendo "HERA" (Codice SIA I2195) e indicando il codice bolletta. Maggiori informazioni su www.cbill.it
- con carta di credito, **bonifico MyBank, Click & Pay, Bancomat Pay, Postepay, PayPal, Apple pay, Satispay e pagoPA** accedendo al sito servizionline.gruppohera.it
- Tramite bonifico bancario, sul conto corrente intestato a Hera S.p.A, indicando codice cliente ed elenco dettagliato dei documenti pagati (la mancanza di tali dati può causare ritardi nella registrazione del pagamento); queste le coordinate bancarie da utilizzare per il bonifico:

Unicredit SpA IT81S0200809292V00834562672

Altre informazioni

Informazioni sugli interessi di mora

Le bollette devono essere pagate entro la data di scadenza. Per i pagamenti non effettuati entro la data di scadenza verranno addebitati, nelle fatture successive, gli interessi di mora in conformità alle condizioni di fornitura applicabili.

Comunicazioni e reclami scritti

Hera Servizio Clienti Aziende

Via Molino Rosso 8, 40026 Imola BO

E-mail: clienti@gruppohera.it

Pec: clienti@pec.gruppohera.it

Sito internet www.gruppohera.it/clienti

Il reclamo scritto deve contenere almeno le seguenti informazioni: nome e cognome, indirizzi di fornitura, recapiti postali o email, il servizio a cui si riferisce il reclamo scritto, il codice cliente e una breve descrizione dei fatti contestati. Per i reclami relativi ai settori energetici occorre indicare anche il codice alfanumerico identificativo del punto di prelievo dell'energia elettrica (POD) o di riconsegna del gas naturale (PDR), ove disponibili.

Situazione contabile riferita al codice raggruppamento contratto 200013555461

La sua situazione contabile è regolare, non risultano crediti o debiti scaduti.



Società emittente

HERA COMM S.p.A.

Via Molino Rosso, 8 - 40026 Imola (BO)
C.F. /Reg. Imp. BO 02221101203 -
Gruppo IVA "Gruppo Hera" P.IVA
03819031208

Capitale Sociale int. vers.
€ 53.595.898,95

Società soggetta alla direzione e
al coordinamento di Hera S.p.A.

*Il pronto intervento per segnalazione di fuga di gas, irregolarità o interruzione
nella fornitura è gratuito ed attivo 24 ore su 24 tutti i giorni dell'anno.*

Numero fattura elettronica valida ai fini fiscali 412501900945

Data emissione 14.01.2025

Scadenza **28.02.2025**

Intestata a **COMUNE DI BORGOFRANCO D'IVREA**

VIA DORA 22 - 10010 BORGOFRANCO D'IVREA TO

Codice fiscale: 01799260011

Partita IVA: IT01799260011

Codice cliente **1006701076**

Codice raggruppamento contratto 200013555461

Dom. codice mandato SDD CORE 840671200013555461

Codice Id. Azienda Creditrice: IT360010000004245520376

Servizio fornito in **VIA MARINI 6 - 10013 BORGOFRANCO
D'IVREA TO**

Informazioni contrattuali

Codice contratto: 3026179120

Offerta: Ultima Istanza Gas - Lotto 1

Codice offerta: 000415GNVMT002XFORN_ULTI_ISTANZA

Tipologia di uso: Uso cottura cibi e/o produzione di acqua calda
sanitaria

Data di attivazione della fornitura: 01.05.2022

Ambito tariffario: Nord-Ovest

Tipologia di Contratto: usi diversi

Consumo annuo: 16.393 mc

Informazioni tecniche

Coefficiente di conversione (C): 1,000000

Potere calorifico superiore (P): 0,039391 GJ/Smc

Società di distribuzione: RETI DISTRIB SRL

Impianto di distribuzione: Ivrea

PDR (Punto di riconsegna): 10951902063501

REMI (Punto di consegna): 34203200

Taglia del contatore: G16

Matricola del contatore: R19400037230055820

Comunicazioni dell'Autorità di Regolazione per Energia Reti e Ambiente

Le comunicazioni previste dall'Autorità sono stampate nella sezione
"Informazioni contratto" del servizio.

Sintesi importi fatturati

Totale servizi di vendita di gas, al netto delle imposte	1.469,19 €
Totale servizi di rete di gas, al netto delle imposte	519,35 €
Totale imposte	375,31 €
IVA 22% scissione dei pagamenti-art.17 ter DPR 633/72 su base imponibile 2.363,85 €	520,05 €
Totale fornitura di gas e imposte	2.883,90 €

Totale bolletta/contratto

2.883,90 €

Sintesi consumi fatturati

Consumo rilevato dal 01.12.2024 al 31.12.2024 (31 giorni) 1.772,000000 Smc

Consumo fatturato (Standard metri cubi)

1.772,000000 Smc

Storico consumi medi giornalieri

Smc consumi rilevati consumi stimati

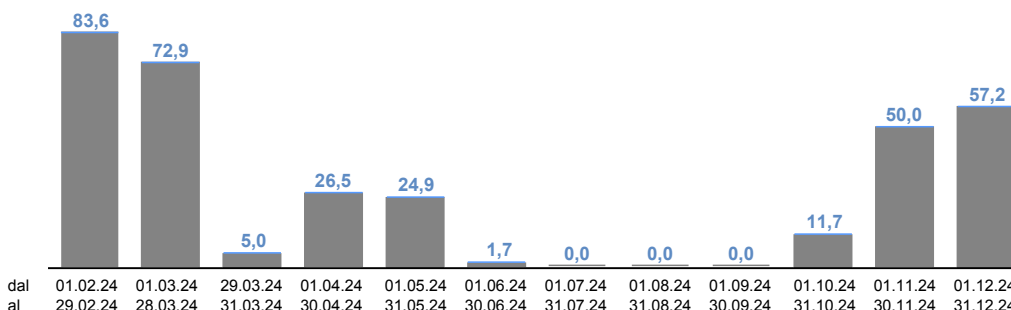

Riepilogo letture

Contatore matricola R19400037230055820

Consumo determinato dalla lettura rilevata del 30.11.2024 fino alla lettura rilevata del 31.12.2024

lettura rilevata	lettura rilevata	Consumo rilevato (mc)	Coefficiente C di correzione volumi	Smc (Standard metri cubi)
37.348	39.120	1.772 X	1,000000 =	1.772,000000

> Segue fattura elettronica Hera Comm n. 412501900945 del 14.01.2025

Elementi di dettaglio dal 01.12.2024 al 31.12.2024				
Servizi di Vendita				
Totale Servizi di Vendita 1.469,19 €				
	unità di misura	prezzi unitari	quantità	totale €
QUOTA FISSA				
Commercializzazione al dettaglio (parte fissa)				
Importo dal 01.12.2024 al 31.12.2024	€/punto riconsegna/mese	6,933333	1,000000 mese	6,93
QUOTA ENERGIA				
Commercializzazione al dettaglio (parte variabile)				
Importo dal 01.12.2024 al 31.12.2024	€/Smc	0,007946	1772,000000 Smc	14,08
Parametro q beta servizio di ultima istanza				
Importo dal 01.12.2024 al 31.12.2024	€/Smc	0,235700	1772,000000 Smc	417,66
Corrispettivo PSUI				
Importo dal 01.12.2024 al 31.12.2024	€/Smc	0,031119	1772,000000 Smc	55,14
Materia prima gas				
Importo dal 01.12.2024 al 31.12.2024	€/Smc	0,550438	1772,000000 Smc	975,38
Oneri di gradualità				
Importo dal 01.12.2024 al 31.12.2024	€/Smc	0,000000	1772,000000 Smc	0,00
Servizi di Rete				
Totale Servizi di Rete 519,35 €				
	unità di misura	prezzi unitari	quantità	totale €
QUOTA FISSA				
Importo dal 01.12.2024 al 31.12.2024	€/cliente/mese	44,827600	1,000000 mese	44,83
Importo dal 01.12.2024 al 31.12.2024	€/cliente/mese	-1,927500	1,000000 mese	-1,93
Canone comunale				
Importo dal 01.12.2024 al 31.12.2024	€/cliente/mese	0,845000	1,000000 mese	0,85
QUOTA VARIABILE				
Importo dal 01.12.2024 al 31.12.2024	€/Smc	0,228703	1772,000000 Smc	405,26
5° scaglione	€/Smc	0,039694	1772,000000 Smc	70,34
Totale Imposte 375,31 €				
	unità di misura	prezzi unitari	quantità	totale €
Imposta erariale				
Importo dal 01.12.2024 al 31.12.2024	€/Smc	0,186000	1772,000000 Smc	329,59
Addizionale enti locali usi civili				
Importo dal 01.12.2024 al 31.12.2024	€/Smc	0,025800	1772,000000 Smc	45,72
Totale netto IVA 2.363,85 €				

22% - IVA 22% scissione dei pagamenti-art.17 ter DPR 633/72 su imponibile 2.363,85 €	importo 520,05
--	-------------------

Totale fornitura di gas e imposte 2.883,90 €

Tariffe e imposte applicate salvo conguaglio.

Le riportiamo, per sua informazione, i consumi medi giornalieri che abbiamo rilevato negli ultimi mesi.

Consumi medi giornalieri rilevati negli ultimi mesi per il contratto nr. 3026179120						
Periodo	dal 01.07.2024 al 31.07.2024	dal 01.08.2024 al 31.08.2024	dal 01.09.2024 al 30.09.2024	dal 01.10.2024 al 31.10.2024	dal 01.11.2024 al 30.11.2024	dal 01.12.2024 al 31.12.2024
Smc/giorno	0,0	0,0	0,0	11,7	50,0	57,2

Oneri diversi da quelli dovuti per la fornitura di gas

Interessi di mora - Riferimento documento n. 412405283292	12,16
Tasso 12,50% dal 01.05.2024 al 13.05.2024	

Z9 Operazioni escluse su imponibile 12,16 €

Totale oneri diversi 12,16 €



Totale fattura 2.896,06 €

Totale da pagare 2.376,01 €

L'imposta di bollo se indicata sul presente documento viene assolta in modo virtuale, come documento informatico, ai sensi del decreto MEF 17 giugno 2014 (art. 6)

Gentile cliente, In linea con quanto previsto dalla Legge di Bilancio 2018 sulla Fatturazione Elettronica, il presente documento rappresenta una copia dell'originale, che si trova depositato presso il portale "Fatture e Corrispettivi" del sito internet dell'Agenzia delle Entrate.

Riepilogo IVA			
codice	descrizione	imponibile	iva
22%	scissione dei pagamenti-art.17 ter DPR 633/72	2.363,85	520,05
Z9	Operazioni escluse	12,16	

Altre informazioni



> Segue fattura elettronica Hera Comm n. 412501900945 del 14.01.2025

Accertamenti della sicurezza post contatore: Delibera 40/2014/R/gas

Per garantire e promuovere la massima sicurezza dell'attività di Distribuzione Gas, l'ARERA, con la Delibera 40/2014/R/gas («Disposizioni in materia di accertamenti della sicurezza degli impianti di utenza a gas») e s.m.i., cambiando la precedente normativa (Delibera 40/2004), ha introdotto nuove procedure e modalità per gli accertamenti sulla sicurezza degli impianti gas dei Clienti. Il suo impianto sarà sottoposto a controllo documentale del Distributore ed eventualmente a verifica del Comune. L'accertamento del Distributore riguarda i documenti di conformità tecnica dell'impianto presentati dal cliente in sede di richiesta di attivazione della fornitura; la verifica compiuta dal Comune prevede un sopralluogo sull'impianto.

Le raccomandiamo di attenersi agli obblighi vigenti in materia di sicurezza ed in particolare: affidare i lavori sull'impianto a Ditte regolarmente iscritte alla CCIAA e, nel caso di abitazione, anche abilitate ai sensi del D.M 37/2008 e s.m.i. (tenuta ad effettuare lavori a norma di legge e a rilasciare la documentazione di conformità); conservare la documentazione di conformità relativa all'impianto, rilasciata dall'installatore con i relativi allegati. Maggiori informazioni su: www.gruppohera.it/clienti/casa/casa_gas/casa_gas_sicurezza/ e www.autorita.energia.it/it/docs/14/040-14

Assicurazione clienti finali

Chiunque usi, anche occasionalmente, il gas fornito tramite reti di distribuzione o reti di trasporto, beneficia in via automatica di una copertura assicurativa contro gli incidenti da gas, ai sensi della deliberazione 167/2020/R/gas dell'Autorità di Regolazione per Energia Reti e Ambiente. Per ulteriori informazioni si può contattare lo Sportello per il consumatore di energia al numero verde 800.166.654 o con le modalità indicate nel sito internet www.arera.it

DOMICILIAZIONE BANCARIA

Richiedi la domiciliazione bancaria utilizzando il modulo sul retro.
Niente più file e il pagamento avverrà sempre nel giorno esatto di scadenza.

PUO' INOLTRE PAGARE

- In Posta o in Banca; l'operazione è gratuita presso gli sportelli bancari convenzionati elencati sul sito www.gruppohera.it
- Tramite bonifico bancario all'IBAN:
IT81S0200809292V00834562672
- Nei Punti Vendita abilitati COOP, PUNTOLIS per importi fino ad € 1500, MOONEY per importi fino ad € 4999
- Presso gli sportelli Bancomat **UniCredit** (CBILL-Hera gratuito)
- Tramite servizio CBILL seguendo le istruzioni a fianco
- con carta di credito, **bonifico MyBank, Click & Pay, Bancomat Pay, Postepay, PayPal, Apple Pay, Satispay e pagoPA** accedendo al sito servizionline.gruppohera.it

Ecco le informazioni da digitare per il circuito CBILL

SOCIETÀ: HERA
CODICE SIA: I2195
CODICE BOLLETTA: 420258485001868467
IMPORTO: 2.376,01



CONTI CORRENTI POSTALI - Ricevuta di Versamento -

BancoPosta



sul C/C n. 54062286 di Euro 2.376,01

CODICE IBAN ****

Intestato a:
HERA S.P.A.

Eseguito da:
COMUNE DI BORGOFRANCO D'IVREA
VIA DORA, 22
10010 BORGOFRANCO D'IVREA TO

Codice Cliente: 1006701076
Codice Conto Contrattuale: 200013555461

Bollettino n°: 4202584850018684
Scadenza: 28.02.2025

BOLLO DELL'UFF. POSTALE



CONTI CORRENTI POSTALI - Ricevuta di Accredito -

BancoPosta



sul C/C n. 54062286 di Euro 2.376,01

TD 896 CODICE IBAN ****

Intestato a:
HERA S.P.A.

420258485001868405

Codice Cliente: 1006701076
Codice Incasso: 420258485001868456

Eseguito da:
COMUNE DI BORGOFRANCO D'IVREA
VIA DORA, 22
10010 BORGOFRANCO D'IVREA TO



18420258485001868405120000540622861000002376013896

IMPORTANTE: NON SCRIVERE NELLA ZONA SOTTOSTANTE
importo in euro numero conto td

<420258485001868405>

00002376+01>

000054062286< 896>

autorizzazione per l'addebito su conto corrente bancario o postale
delle disposizioni SEPA Core Direct Debit

AZIENDE**COORDINATE AZIENDA CREDITRICE**

Codice Id. Azienda Creditrice: IT360010000004245520376

Ragione sociale: **HERA SPA**

Sede legale: **VIALE CARLO BERTI PICHAT, 2/4**

40127 BOLOGNA

INTESTATARIO CONTRATTO

COMUNE DI BORGOFRANCO D'IVREA

VIA DORA 22

10010 BORGOFRANCO D'IVREA TO

C.F. 01799260011

COORDINATE DEL CONTO CORRENTE ITALIANO

SU CUI EFFETTUARE GLI ADDEBITI: (compilazione obbligatoria)

Nome Banca o Poste

Agenzia/Filiale

Via CAP Città

Avvertenze: I documenti di debito (fatture ricevute, bollette, etc.) che danno luogo agli ordini di incasso elettronici (nonché le eventuali proroghe di scadenza), verranno direttamente inviati dall'Azienda al debitore e risulteranno contrassegnati dalla seguente dicitura: "L'importo sarà addebitato (sbf valuta fissa data scadenza) presso la Banca/Poste" da Lei indicata.

COORDINATE DEL CONTO CORRENTE ESTERO:

[illegible][illegible]

Istruzioni per la corretta compilazione del riquadro COORDINATE DEL CONTO:

Le coordinate bancarie secondo lo standard IBAN, sono riportate abitualmente nell'estratto conto periodico inviato dalla propria banca.

Nota bene: i caratteri alfabetici debbono essere maiuscoli, non sono ammessi caratteri di interpunzione (punti, trattini, spazi, barre, virgole, ecc.) né ovviamente lettere minuscole o accentate.

INTESTATARIO DEL CONTO CORRENTE

Compilare se diverso dall'intestatario della fornitura o se l'intestatario non è persona fisica.

Cognome Nome

Via/P.zza

CAP Città

Codice fiscale (obbligatorio)

Istruzioni per la corretta compilazione del riquadro **INTESTATARIO DEL CONTO:**

Il titolare/Delegato del conto corrente e sottoscrittore del modulo deve essere sempre persona fisica. Nel caso di c/c intestato a persona giuridica indicare i dati anagrafici della persona fisica con potere di rappresentanza. Nel caso di c/c intestato a persona fisica indicare i dati della stessa. In caso di c/c postale, devono coincidere l'intestatario del contratto di fornitura e l'intestatario del conto.

ADESIONE ☒

La sottoscrizione del presente mandato comporta l'autorizzazione ad HERA S.p.A., anche per conto di HERA COMM S.p.A. ed ESTENERGY S.p.A., a richiedere alla Banca del Titolare/Delegato del c/c/ l'addebito in conto corrente, nella data di scadenza dell'obbligazione o data prorogata d'iniziativa del creditore (ferma restando la valuta originaria concordata), di tutti gli ordini di incasso elettronici.

Il sottoscritto, come sopra identificato autorizza:

- Hera S.p.A., anche per conto di Hera Comm S.p.A. ed EstEnergy S.p.A. a disporre sul conto corrente sopra indicato:

☒ Addebiti in via continuativa☐ Un singolo addebito

- La Banca ad eseguire l'addebito secondo le disposizioni impartite da Hera S.p.A., anche per conto di Hera Comm S.p.A. ed EstEnergy S.p.A.

Il rapporto con la Banca è regolato dal contratto stipulato dal Cliente con la Banca stessa.
Eventuali richieste di rimborso di operazioni autorizzate devono essere richieste dal sottoscrittore alla propria Banca entro e non oltre 8 settimane dopo la data di addebito.

.....
 Data Firma del Cliente