

**MODELLO UNICO INFORMATICO DI AGGIORNAMENTO DEGLI ATTI CATASTALI
ACCERTAMENTO DELLA PROPRIETA' IMMOBILIARE URBANA**

mod. D1

Quadro B Dichiarazione di variazione presentata ai sensi dell'art. 20 del RDL 13 aprile 1939, n. 652									
Tipo Mappale n. 313447 del 27/08/2024		Unita'	a destinazione ordinaria	n.	1	Unita' in soppressione	n.	6	
			speciale e particolare	n.		in variazione	n.		
			beni comuni non censibili	n.		in costituzione	n.	1	
Causali: fusione, ampliamento, diversa distribuzione degli spazi interni									
Data in cui la variazione si è verificata (ultimazione dei lavori): 27/08/2024									
Documenti allegati: Mod. 1N parte I		n.	1	Mod. 2N parte I		n.	planimetrie		n.
Mod. 1N parte II		n.	1	Mod. 2N parte II		n.	pagine elaborato planimetrico		n.
Preallineamento		Volture	n.	Variazioni		n.	Accatastamenti		n.
		Unita' afferenti con intestati	n.	Unita' afferenti		n.			

Quadro U Unità Immobiliari																	
Riferimenti Catastali						Utilità Comuni Censibili				Dati di Classamento Proposti							
N.	Part. spec.	Oper.	Sez.	Foglio	Particella Sub.	Op.	Sez.	Foglio	Particella Sub.	Z.C.	Cat.	Cl.	Cons.	Superf. cat.	Rendita	1N/2N	Plan.
Indirizzo												Piano	Scala	Interno	Lotto	Edificio	
1		S		32	12												
2		S		32	15	1											
3		S		32	15	2											
4		S		32	15	3											
5		S		32	15	4											
6		S		32	15	5											
7		C		32	15	8				U	B/4	U	3282	1133	3.559,53	SI	SI
via mombarone 3												T-1 2-3					

Quadro D Note Relative al Documento e Relazione Tecnica
fus. unione u.i. - - - ampl. inserimento corpo scala aggiuntivo e sottotetto - - - div.distr.sp.int. modifica distributivo interno - - - cambio uso da abitazione a ufficio pubblico - - pratica firmata da francisca fausto in qualita' di sindaco del comune di borgofranco d'ivrea

- Dichiaro di non essere nella condizione di sospensione o revoca dell'esercizio della professione. - Dichiaro di effettuare la presentazione del presente atto su incarico di: FRANCISCA FAUSTO quale soggetto obbligato, residente in BORGOFRANCO D'IVREA (TO) - VIA MOMBARONE n. 00003 c.a.p. 10013 - Dichiaro che il presente modello unico informatico di aggiornamento degli atti catastali è conforme ai documenti cartacei in originale sottoscritti da me medesimo e dal soggetto obbligato. Il Tecnico: Per. Ed. PITTI ERIS ALBO DEI PERITI EDILI DELLA PROVINCIA DI TORINO n. 08051 Codice Fiscale: PTRRSE79P18E379B

Riservato all'Ufficio	Data _____	Protocollo _____
Verifica eseguita in data	Eseguita la registrazione	Notifica eseguita in data
_____	_____	_____
_____	_____	_____
l'incaricato	l'incaricato	l'incaricato

ACCERTAMENTO DELLA PROPRIETA' IMMOBILIARE URBANA
DICHIARAZIONE DI FABBRICATO URBANO A DESTINAZIONE ORDINARIA

mod. 1NB - parte I

A Riferimenti Catastali del Fabbricato C.T. Sez. _____ foglio 32 ple. 15 _____ C.E.U. Sez. _____ foglio 32 ple. 15 _____	D Destinazione degli Spazi ad Uso Comune 1. DESTINAZIONE DEGLI SPAZI COPERTI DEL FABBRICATO Guardiola <input type="checkbox"/> Alloggio custode <input type="checkbox"/> Sala riunioni (m ² _____) <input type="checkbox"/> Atrio (m ² _____) <input type="checkbox"/> Porticato - Piloty (m ² _____) <input type="checkbox"/> Lavatoio (m ² _____) <input type="checkbox"/> Piscina (m ² _____) <input type="checkbox"/> Altra destinazione _____ <input type="checkbox"/> 2. DESTINAZIONE DEGLI SPAZI SCOPERTI NEL FABBRICATO Terrazza (m ² _____) <input type="checkbox"/> Cortile e camminamenti (m ² _____) <input type="checkbox"/> Verde (m ² _____) <input type="checkbox"/> Parcheggio auto (posti n. _____) <input type="checkbox"/> Tennis (campi n. _____) <input type="checkbox"/> Piscina (m ² _____) <input type="checkbox"/> Altra destinazione _____ <input type="checkbox"/>																																																																																
B Riferimenti Temporal del Fabbricato Anno: _____ Di costruzione antec. 1942 Di ristrutturazione totale _____																																																																																	
C Elementi Descrittivi del Fabbricato 1. POSIZIONE RISPETTO AI FABBRICATI CIRCOSTANTI <input type="checkbox"/> Isolato <input checked="" type="checkbox"/> Contiguo <input type="checkbox"/> A schiera Fa parte di un complesso immobiliare <input checked="" type="checkbox"/> NO <input type="checkbox"/> SI Se SI specificare: _____ fabbricati n. _____ 2. DESTINAZIONE E NUMERO DI U.I. IN CUI E' SUDDIVISO IL FABBRICATO <table style="width: 100%;"><tr><td><input type="checkbox"/> Abitazioni n. _____</td><td><input type="checkbox"/> Negozi n. _____</td></tr><tr><td><input type="checkbox"/> Laboratori n. _____</td><td><input type="checkbox"/> Magazzini n. _____</td></tr><tr><td><input type="checkbox"/> Uffici n. _____</td><td><input type="checkbox"/> Box, posto auto n. _____</td></tr><tr><td><input type="checkbox"/> Autorimesse collettive n. _____</td><td></td></tr><tr><td><input type="checkbox"/> Locali per attività sportive n. _____</td><td></td></tr><tr><td><input checked="" type="checkbox"/> Unità immobiliari censibili nel gruppo 'B' n. 1</td><td></td></tr></table> 3. IL FABBRICATO SI ARTICOLA IN N. <u>2</u> SCALE CON ACCESSO <table style="width: 100%;"><tr><td><input type="checkbox"/> Unico Esterno</td><td><input checked="" type="checkbox"/> Plurimo Esterno</td><td><input type="checkbox"/> Dal cortile Interno</td></tr></table> 4. CARATTERISTICHE DIMENSIONALI DEL FABBRICATO Piani fuori terra n. _____ Ovvero minimo 1 Massimo 4 Piani entro terra n. _____ Ovvero minimo _____ Massimo _____ 5. DENSITA' FONDIARIA Rapporto tra volume fuori terra ed area del lotto _____ Rapporto tra volume entro terra ed area del lotto _____ 6. CORPI ACCESSORI n. 1 n. 2 n. 3 n. 4 <table style="width: 100%;"><tr><td>Piani fuori terra</td><td>n. _____</td><td>n. _____</td><td>n. _____</td><td>n. _____</td></tr><tr><td>Piani entro terra</td><td>n. _____</td><td>n. _____</td><td>n. _____</td><td>n. _____</td></tr></table> 7. IL FABBRICATO E' CON CORTILE INTERNO <input checked="" type="checkbox"/> NO <input type="checkbox"/> SI	<input type="checkbox"/> Abitazioni n. _____	<input type="checkbox"/> Negozi n. _____	<input type="checkbox"/> Laboratori n. _____	<input type="checkbox"/> Magazzini n. _____	<input type="checkbox"/> Uffici n. _____	<input type="checkbox"/> Box, posto auto n. _____	<input type="checkbox"/> Autorimesse collettive n. _____		<input type="checkbox"/> Locali per attività sportive n. _____		<input checked="" type="checkbox"/> Unità immobiliari censibili nel gruppo 'B' n. 1		<input type="checkbox"/> Unico Esterno	<input checked="" type="checkbox"/> Plurimo Esterno	<input type="checkbox"/> Dal cortile Interno	Piani fuori terra	n. _____	n. _____	n. _____	n. _____	Piani entro terra	n. _____	n. _____	n. _____	n. _____	E Posizione del Fabbricato TIPI DI AFFACCIO PREVALENTE <table style="width: 100%;"><thead><tr><th></th><th colspan="4" style="text-align: center;">FACCIATA</th></tr><tr><th></th><th style="text-align: center;">(*) n. 1</th><th style="text-align: center;">n. 2</th><th style="text-align: center;">n. 3</th><th style="text-align: center;">n. 4</th></tr></thead><tbody><tr><td>Su strada larga oltre 10 metri</td><td style="text-align: center;"><input type="checkbox"/></td><td style="text-align: center;"><input type="checkbox"/></td><td style="text-align: center;"><input type="checkbox"/></td><td style="text-align: center;"><input type="checkbox"/></td></tr><tr><td>Su strada larga fino 10 metri</td><td style="text-align: center;"><input checked="" type="checkbox"/></td><td style="text-align: center;"><input type="checkbox"/></td><td style="text-align: center;"><input type="checkbox"/></td><td style="text-align: center;"><input type="checkbox"/></td></tr><tr><td>Su piazza, largo o simile</td><td style="text-align: center;"><input type="checkbox"/></td><td style="text-align: center;"><input checked="" type="checkbox"/></td><td style="text-align: center;"><input type="checkbox"/></td><td style="text-align: center;"><input type="checkbox"/></td></tr><tr><td>Su distacco con fabbricato per abitazioni</td><td style="text-align: center;"><input type="checkbox"/></td><td style="text-align: center;"><input type="checkbox"/></td><td style="text-align: center;"><input checked="" type="checkbox"/></td><td style="text-align: center;"><input type="checkbox"/></td></tr><tr><td>Su distacco con fabbricato ad uso diverso</td><td style="text-align: center;"><input type="checkbox"/></td><td style="text-align: center;"><input type="checkbox"/></td><td style="text-align: center;"><input type="checkbox"/></td><td style="text-align: center;"><input type="checkbox"/></td></tr><tr><td>Su verde pubblico</td><td style="text-align: center;"><input type="checkbox"/></td><td style="text-align: center;"><input type="checkbox"/></td><td style="text-align: center;"><input type="checkbox"/></td><td style="text-align: center;"><input type="checkbox"/></td></tr><tr><td>Su verde privato: parco, giardino, attività agricola</td><td style="text-align: center;"><input type="checkbox"/></td><td style="text-align: center;"><input type="checkbox"/></td><td style="text-align: center;"><input type="checkbox"/></td><td style="text-align: center;"><input type="checkbox"/></td></tr><tr><td>Altro _____</td><td style="text-align: center;"><input type="checkbox"/></td><td style="text-align: center;"><input type="checkbox"/></td><td style="text-align: center;"><input type="checkbox"/></td><td style="text-align: center;"><input type="checkbox"/></td></tr><tr><td>Facciata in aderenza</td><td></td><td style="text-align: center;"><input type="checkbox"/></td><td style="text-align: center;"><input type="checkbox"/></td><td style="text-align: center;"><input checked="" type="checkbox"/></td></tr></tbody></table> (*) Dell' accesso principale		FACCIATA					(*) n. 1	n. 2	n. 3	n. 4	Su strada larga oltre 10 metri	<input type="checkbox"/>	<input type="checkbox"/>	<input type="checkbox"/>	<input type="checkbox"/>	Su strada larga fino 10 metri	<input checked="" type="checkbox"/>	<input type="checkbox"/>	<input type="checkbox"/>	<input type="checkbox"/>	Su piazza, largo o simile	<input type="checkbox"/>	<input checked="" type="checkbox"/>	<input type="checkbox"/>	<input type="checkbox"/>	Su distacco con fabbricato per abitazioni	<input type="checkbox"/>	<input type="checkbox"/>	<input checked="" type="checkbox"/>	<input type="checkbox"/>	Su distacco con fabbricato ad uso diverso	<input type="checkbox"/>	<input type="checkbox"/>	<input type="checkbox"/>	<input type="checkbox"/>	Su verde pubblico	<input type="checkbox"/>	<input type="checkbox"/>	<input type="checkbox"/>	<input type="checkbox"/>	Su verde privato: parco, giardino, attività agricola	<input type="checkbox"/>	<input type="checkbox"/>	<input type="checkbox"/>	<input type="checkbox"/>	Altro _____	<input type="checkbox"/>	<input type="checkbox"/>	<input type="checkbox"/>	<input type="checkbox"/>	Facciata in aderenza		<input type="checkbox"/>	<input type="checkbox"/>	<input checked="" type="checkbox"/>
<input type="checkbox"/> Abitazioni n. _____	<input type="checkbox"/> Negozi n. _____																																																																																
<input type="checkbox"/> Laboratori n. _____	<input type="checkbox"/> Magazzini n. _____																																																																																
<input type="checkbox"/> Uffici n. _____	<input type="checkbox"/> Box, posto auto n. _____																																																																																
<input type="checkbox"/> Autorimesse collettive n. _____																																																																																	
<input type="checkbox"/> Locali per attività sportive n. _____																																																																																	
<input checked="" type="checkbox"/> Unità immobiliari censibili nel gruppo 'B' n. 1																																																																																	
<input type="checkbox"/> Unico Esterno	<input checked="" type="checkbox"/> Plurimo Esterno	<input type="checkbox"/> Dal cortile Interno																																																																															
Piani fuori terra	n. _____	n. _____	n. _____	n. _____																																																																													
Piani entro terra	n. _____	n. _____	n. _____	n. _____																																																																													
	FACCIATA																																																																																
	(*) n. 1	n. 2	n. 3	n. 4																																																																													
Su strada larga oltre 10 metri	<input type="checkbox"/>	<input type="checkbox"/>	<input type="checkbox"/>	<input type="checkbox"/>																																																																													
Su strada larga fino 10 metri	<input checked="" type="checkbox"/>	<input type="checkbox"/>	<input type="checkbox"/>	<input type="checkbox"/>																																																																													
Su piazza, largo o simile	<input type="checkbox"/>	<input checked="" type="checkbox"/>	<input type="checkbox"/>	<input type="checkbox"/>																																																																													
Su distacco con fabbricato per abitazioni	<input type="checkbox"/>	<input type="checkbox"/>	<input checked="" type="checkbox"/>	<input type="checkbox"/>																																																																													
Su distacco con fabbricato ad uso diverso	<input type="checkbox"/>	<input type="checkbox"/>	<input type="checkbox"/>	<input type="checkbox"/>																																																																													
Su verde pubblico	<input type="checkbox"/>	<input type="checkbox"/>	<input type="checkbox"/>	<input type="checkbox"/>																																																																													
Su verde privato: parco, giardino, attività agricola	<input type="checkbox"/>	<input type="checkbox"/>	<input type="checkbox"/>	<input type="checkbox"/>																																																																													
Altro _____	<input type="checkbox"/>	<input type="checkbox"/>	<input type="checkbox"/>	<input type="checkbox"/>																																																																													
Facciata in aderenza		<input type="checkbox"/>	<input type="checkbox"/>	<input checked="" type="checkbox"/>																																																																													

ACCERTAMENTO DELLA PROPRIETA' IMMOBILIARE URBANA
DICHIARAZIONE DI FABBRICATO URBANO A DESTINAZIONE ORDINARIA

mod. 1NB - parte I

F Caratteristiche Costruttive del Fabbricato 1. STRUTTURE PORTANTI VERTICALI Muratura <input checked="" type="checkbox"/> Cemento armato <input type="checkbox"/> Ferro <input type="checkbox"/> Prefabbricate <input type="checkbox"/> Altre o tipiche del luogo _____ <input type="checkbox"/> 2. COPERTURA A terrazza praticabile <input type="checkbox"/> A terrazza non praticabile <input type="checkbox"/> A tetto <input checked="" type="checkbox"/> 3. TAMPONATURE Muratura <input checked="" type="checkbox"/> Muratura con intercapedine isolante <input type="checkbox"/> Pannelli prefabbricati <input type="checkbox"/> Facciate continue in vetro e metallo <input type="checkbox"/> Altro o tipiche del luogo _____ <input type="checkbox"/>	I Finiture delle Parti Esterne del Fabbricato 1. TIPO PREVALENTE DI FINITURA ESTERNA facc. princ. / altre Tinteggiatura <input checked="" type="checkbox"/> <input checked="" type="checkbox"/> Resino-plastica <input type="checkbox"/> <input type="checkbox"/> Piastrille di klinker, cotto o simili <input type="checkbox"/> <input type="checkbox"/> Marmo o pietra naturale <input type="checkbox"/> <input type="checkbox"/> Pannelli in metallo, materiali plastici <input type="checkbox"/> <input type="checkbox"/> Legno <input type="checkbox"/> <input type="checkbox"/> Solo intonaco <input type="checkbox"/> <input type="checkbox"/> Altre o tipiche del luogo _____ <input type="checkbox"/> <input type="checkbox"/> 2. SERRAMENTI ESTERNI DEGLI ACCESSI AL FABBRICATO portone / altri accessi Legno <input type="checkbox"/> <input type="checkbox"/> Metallo <input checked="" type="checkbox"/> <input checked="" type="checkbox"/> Altro _____ <input type="checkbox"/> <input type="checkbox"/> 3. FINITURE DI PARTICOLARE PREGIO Indicare eventuali finiture di carattere ornamentale _____
G Dotazioni di Impianti nel Fabbricato IMPIANTO Idrico <input type="checkbox"/> Elettrico <input type="checkbox"/> Gas <input type="checkbox"/> Telefonico <input type="checkbox"/> Fognario <input type="checkbox"/> Riscaldamento centralizzato <input type="checkbox"/> Acqua Calda centralizzata <input type="checkbox"/> Condizionamento centralizzato <input type="checkbox"/> Citofonico <input type="checkbox"/> Video - Citofono <input type="checkbox"/> Antenna TV centralizzata <input type="checkbox"/> Ascensore : (impianti n. _____) <input type="checkbox"/> Montacarichi <input type="checkbox"/> Altro _____ <input type="checkbox"/> Fonti energetiche alternative _____ <input type="checkbox"/>	L Finiture delle Parti interne del Fabbricato 1. TIPO PREVALENTE DI PAVIMENTAZIONE DI ATRIO E SCALE atrio scale Marmo o pietra naturale <input type="checkbox"/> <input type="checkbox"/> Piastrille in ceramica, cotto gres e simili <input type="checkbox"/> <input type="checkbox"/> Moquette e altri tessili <input type="checkbox"/> <input type="checkbox"/> Materiali plastici e simili <input type="checkbox"/> <input type="checkbox"/> Legno <input type="checkbox"/> <input type="checkbox"/> Altro o tipiche del luogo _____ <input type="checkbox"/> <input type="checkbox"/> 2. TIPO PREVALENTE DI FINITURA DELLE PARETI DI ATRIO E SCALE Idropittura <input type="checkbox"/> <input type="checkbox"/> Resino - plastica <input type="checkbox"/> <input type="checkbox"/> Smalto <input type="checkbox"/> <input type="checkbox"/> Laminati plastici <input type="checkbox"/> <input type="checkbox"/> Legno <input type="checkbox"/> <input type="checkbox"/> Marmo <input type="checkbox"/> <input type="checkbox"/> Altro o tipiche del luogo _____ <input type="checkbox"/> <input type="checkbox"/>
H Recinzioni INDICARE LA PRESENZA DI RECINZIONI Muratura <input type="checkbox"/> Metalli lavorati <input type="checkbox"/> Maglie metalliche <input type="checkbox"/> Elementi prefabbricati <input type="checkbox"/> Altro _____ <input type="checkbox"/>	M Vincoli Artistici e Storici L'IMMOBILE E' SOGGETTO A VINCOLI ARTISTICI O STORICI AI SENSI DELLA LEGGE 1/6/1939/ N.1089 : NO <input checked="" type="checkbox"/> SI <input type="checkbox"/> Specificare il tipo di vincolo _____
IL TECNICO data _____ Firma e timbro _____	IL DICHIARANTE data _____ Firma _____
Riservato all' Ufficio Partita n. _____ Prot. n. _____ Busta n. _____ L'incaricato _____	

ACCERTAMENTO DELLA PROPRIETA' IMMOBILIARE URBANA
DICHIARAZIONE DI UNITA'IMMOBILIARE A DESTINAZIONE ORDINARIA

mod. 1NB - parte II

A Riferimenti Catastali dell' Unità Immobiliare			
Sezione	Foglio	Particella	Subalterno
	32	15	8

B Riferimenti Temporal	
Anno:	
Di costruzione	antec. 1942 Di ristrutturazione totale

C Dati Metrici dell' Unità Immobiliare	
C/1 UNITA' IMMOBILIARE CENSIBILE NEL GRUPPO 'A' E 'B'	
<input type="checkbox"/> Abitazioni o uffici privati	
<input checked="" type="checkbox"/> Alloggi collettivi, uffici pubblici, scuole o istituti di cultura	
1. VANI PRINCIPALI	
Camere, cucina, stanze,ecc.	n. 17 sup. utile m ² 512
2. ACCESSORI DIRETTI	
Bagni, W.C.	n. 4 sup. utile m ² 27
Corridoi, ripostigli, ecc.	n. 7 sup. utile m ² 353
SUPERFICIE LORDA (relativa ai punti 1 e 2) m ² 1167	
3. ACCESSORI INDIRETTI	
Accessori complementari, cantine, soffitte, lavanderie e simili	n. 1 sup. lorda m ² 17
4. DIPENDENZE ESCLUSIVE	
Balconi, terrazzi, portici	sup. lorda m ² 74
5. PERTINENZE SCOPERTE ESCLUSIVE	
Giardino, cortile	sup. lorda m ² 942
Piscina, tennis,	sup. m ²
Parcheggio auto per posti	numero
6. DATI RELATIVI ALL'ALTEZZA	
Altezza media U.I.U.	cm. 295
Superficie dei vani principali ed accessori diretti aventi altezze medie inferiori a centimetri 230 m ² 101	
7. PER LE U.I. CENSIBILI NEL GRUPPO 'B' INTEGRARE CON LE SEGUENTI INFORMAZIONI	
Piani fuori terra	n. 4 m ³ . 3455
Piani entro terra	n. m ³ .

C Dati Metrici dell' Unità Immobiliare	
C/2 UNITA' IMMOBILIARE CENSIBILE NEL GRUPPO 'C'	
(Commerciale ed usi diversi da quelli indicati nel prospetto C/1)	
1. LOCALI PRINCIPALI:	
Piano	lordi m ² di cui utili m ²
2. LOCALI ACCESSORI DIRETTI:	
Piano	lordi m ² di cui utili m ²
3. LOCALI ACCESSORI INDIRETTI:	
Piano	lordi m ² di cui utili m ²
Piano	lordi m ² di cui utili m ²
4. DIPENDENZE ESCLUSIVE	
Balconi, terrazzi, portici	sup. lorda m ²
5. PERTINENZE SCOPERTE ESCLUSIVE	
Superficie lorda	m ²
Parcheggio auto per posti	numero
6. IL LOCALE HA ACCESSO CARRABILE	
Il locale ha accesso carrabile	SI <input type="checkbox"/> NO <input type="checkbox"/>
7. DATI RELATIVI ALL'ALTEZZA	
Altezza media dei locali principali	cm
Superficie dei locali principali ed accessori diretti aventi altezze medie inferiori a cm. 230 m ²	

D Dotazioni Tecnologiche dell' Unità Immobiliare	
IMPIANTO AUTONOMO	
Riscaldamento	<input checked="" type="checkbox"/>
Acqua calda	<input checked="" type="checkbox"/>
Condizionamento	<input type="checkbox"/>
Citofonico	<input type="checkbox"/>
Video - citofonico	<input type="checkbox"/>
Ascensore ad uso esclusivo	<input type="checkbox"/>
Ascensore : (impianti n. 1)	<input checked="" type="checkbox"/>
Ascensore di servizio	<input type="checkbox"/>
Montacarichi	<input type="checkbox"/>
Altro	<input type="checkbox"/>

ACCERTAMENTO DELLA PROPRIETA' IMMOBILIARE URBANA
DICHIARAZIONE DI UNITA'IMMOBILIARE A DESTINAZIONE ORDINARIA

mod. 1NB - parte II

E Caratteristiche Costruttive di Finitura				F Destinazione d'uso e Osservazioni	
1. TIPO PREVALENTE DI PAVIMENTAZIONE				1. DESTINAZIONE D'USO	
	Camere o stanze	Cucina o bagno	Altri accessori	UFFICIO PUBBLICO	
Marmo o pietra naturale	<input type="checkbox"/>	<input type="checkbox"/>	<input type="checkbox"/>		
Piastrelle in ceramica, cotto o gres	<input type="checkbox"/>	<input type="checkbox"/>	<input type="checkbox"/>		
Piastrelle in scaglie marmo	<input type="checkbox"/>	<input type="checkbox"/>	<input type="checkbox"/>		
Moquette o simili	<input type="checkbox"/>	<input type="checkbox"/>	<input type="checkbox"/>		
Gomme o sintetici	<input type="checkbox"/>	<input type="checkbox"/>	<input type="checkbox"/>		
Parquet	<input type="checkbox"/>	<input type="checkbox"/>	<input type="checkbox"/>		
Altro _____	<input type="checkbox"/>	<input type="checkbox"/>	<input type="checkbox"/>		
2. TIPO PREVALENTE DI INFISSI INTERNI				2. OSSERVAZIONI RELATIVE AL VALORE ED AL CLASSAMENTO PROPOSTO	
		Porte d'ingresso	Porte interne		
Legno		<input type="checkbox"/>	<input type="checkbox"/>		
Legno tamburato		<input type="checkbox"/>	<input type="checkbox"/>		
Metallo		<input type="checkbox"/>	<input type="checkbox"/>		
Altro _____		<input type="checkbox"/>	<input type="checkbox"/>		
IL TECNICO				Riservato all'Ufficio	
IL DICHIARANTE				Prot. n. _____ Partita n. _____	
data _____				Busta n. _____	
Firma e timbro _____ Firma _____				L' incaricato _____	

ACQUISIZIONE DATI METRICI - CALCOLO DELLE SUPERFICI CATASTALI

Unita' immobiliare n. 7								
Sezione:		Foglio: 32	Particella: 15		Subalterno: 8			
Tipologia		Altezza	Tipologia		Altezza	Tipologia		Altezza
Ambiente	Superficie	< 150 cm	Ambiente	Superficie	< 150 cm	Ambiente	Superficie	< 150 cm
A	1121		C	17		D	74	
F	942		A	46	SI			

LEGENDA - Decodifica Tipologie di Ambiente previsti:

- A - Vani aventi funzione principale / accessori a diretto servizio dei principali. Per le categorie C/1 e C/6 i vani aventi funzione principale saranno indicati con A1, i vani accessori a diretto servizio con A2
- B - Vani accessori a indiretto servizio della tipologia A qualora comunicanti
- C - Vani accessori a indiretto servizio della tipologia A qualora non comunicanti
- D - Balconi, terrazzi e simili comunicanti con i vani della tipologia A
- E - Balconi, terrazzi e simili non comunicanti con i vani della tipologia A
- F - Aree scoperte o assimilabili

ACCERTAMENTO DELLA PROPRIETA' IMMOBILIARE URBANA
ELENCO DEI SUBALTERNI ASSEGNATI

Elenco Subalterni

Comune		Sezione		Foglio		Particella		Tipo mappale		del:	
BORGOFRANCO D'IVREA				32		12		n. 313447		27/08/2024	
Sub.	UBICAZIONE via/piazza	n° civ.	Piani	Scala	Int.	Entità di Costruzione			DESCRIZIONE		
SOPPRESSO											
Comune		Sezione		Foglio		Particella		Tipo mappale		del:	
BORGOFRANCO D'IVREA				32		15		n. 313447		27/08/2024	
Sub.	UBICAZIONE via/piazza	n° civ.	Piani	Scala	Int.	Entità di Costruzione			DESCRIZIONE		
1									SOPPRESSO		
2									SOPPRESSO		
3									SOPPRESSO		
4									SOPPRESSO		
5									SOPPRESSO		
6 VIA VITTORIO EMANUELE				T					AREA URBANA DI MQ 41		
7 VIA VITTORIO EMANUELE				T					AREA URBANA DI MQ 19		
8 via mombarone		3		T-1-2-3					UFFICIO PUBBLICO		
Protocollo _____						data _____					
IL TECNICO Per. Ed. PITTI ERIS											
ALBO DEI PERITI EDILI DELLA PROVINCIA DI TORINO n. 08051											
Codice Fiscale: PTTRSE79P18E379B						_____ firma e timbro					

ELABORATO PLANIMETRICO	
Compilato da: Pitti Eris	
Iscritto all'albo: Periti Edili	
Prov. Torino	N. 08051

Agenzia delle Entrate
CATASTO FABBRICATI
Ufficio Provinciale di
Torino

Comune di Borgofranco D'ivrea		Protocollo n.	del
Sezione:	Foglio: 32	Particella: 15	Tipo Mappale n. 313447 del 27/08/2024
Dimostrazione grafica dei subalterni			Scala 1 : 500

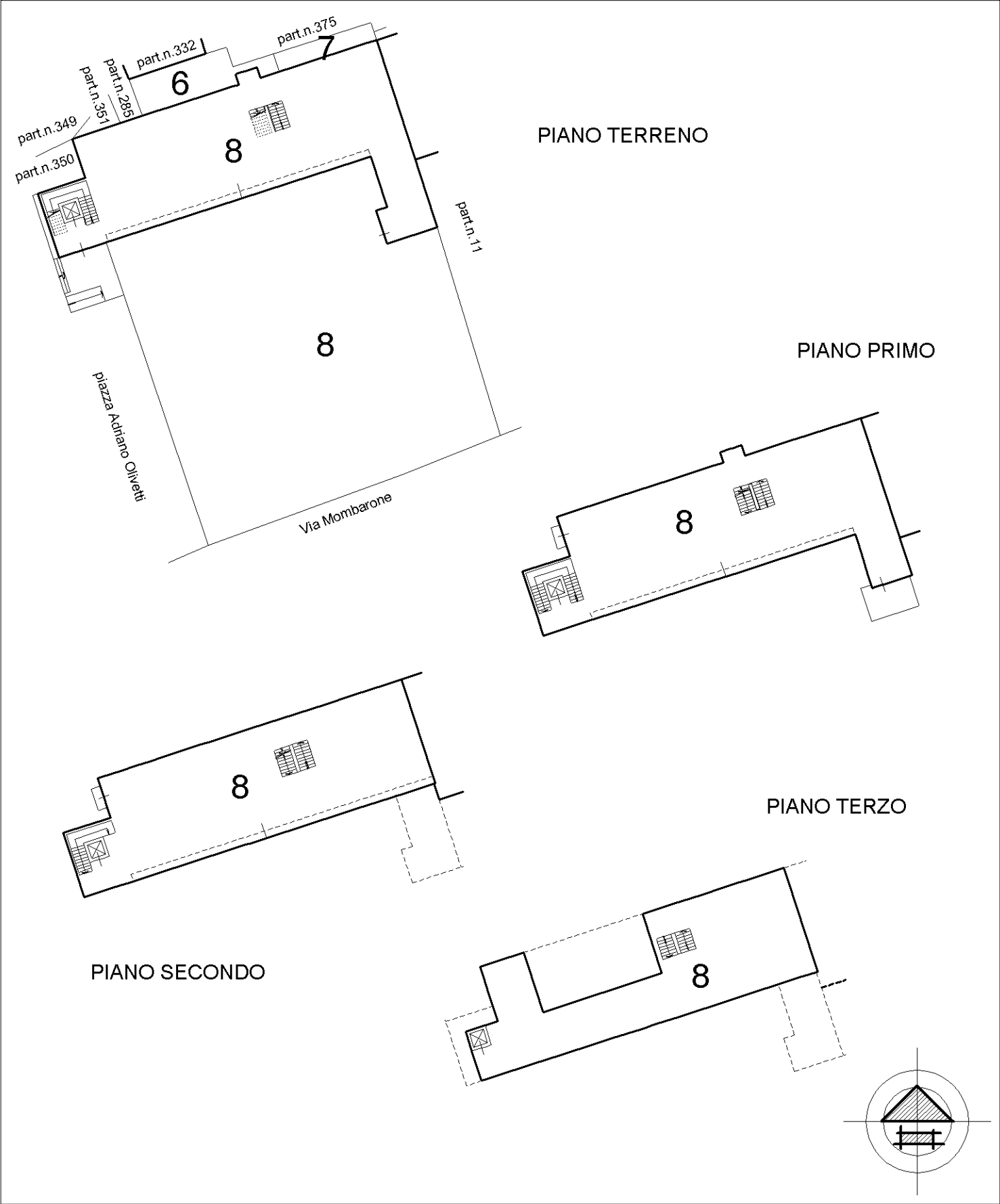

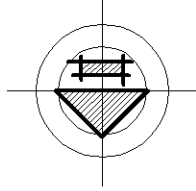
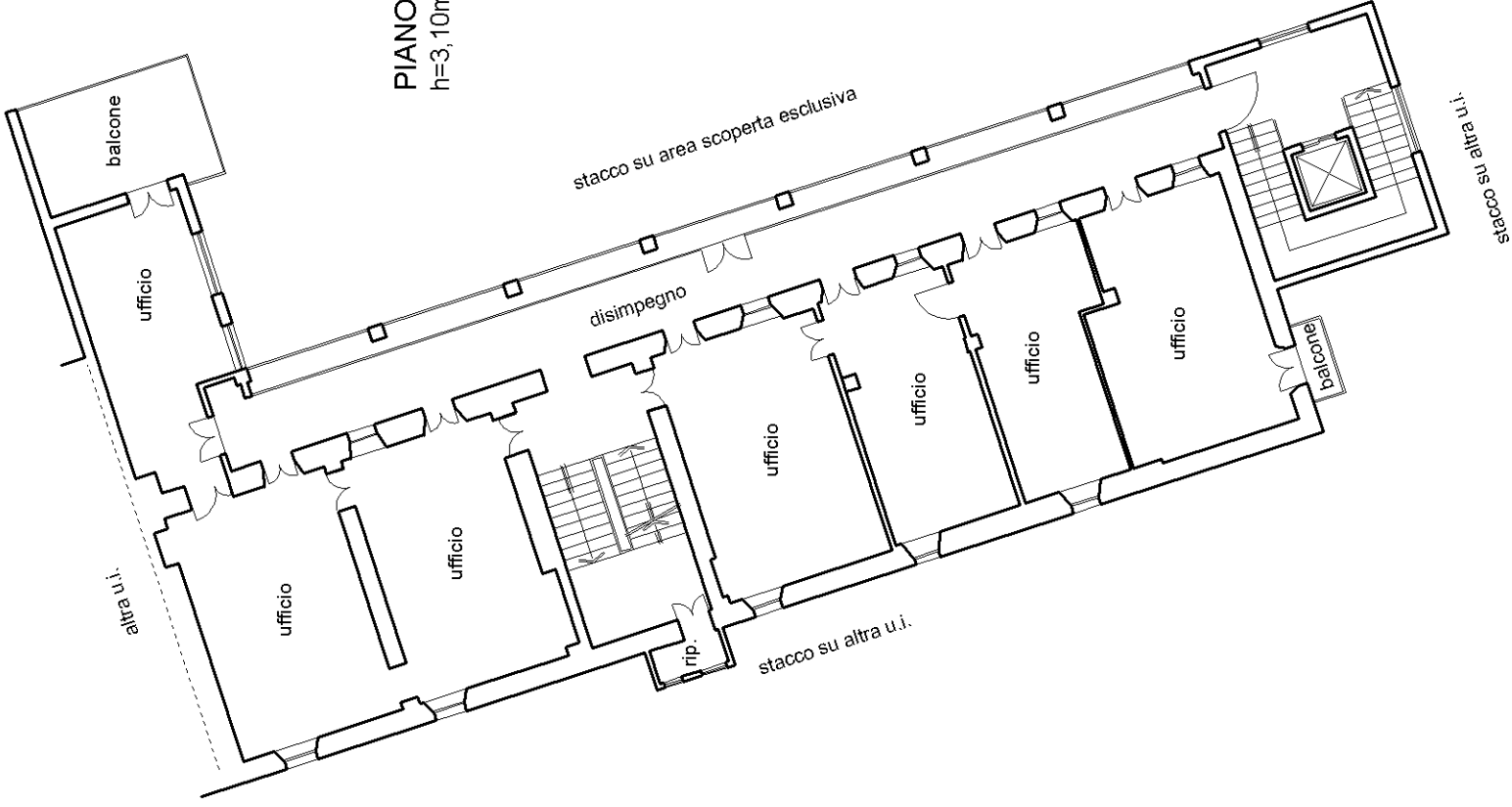
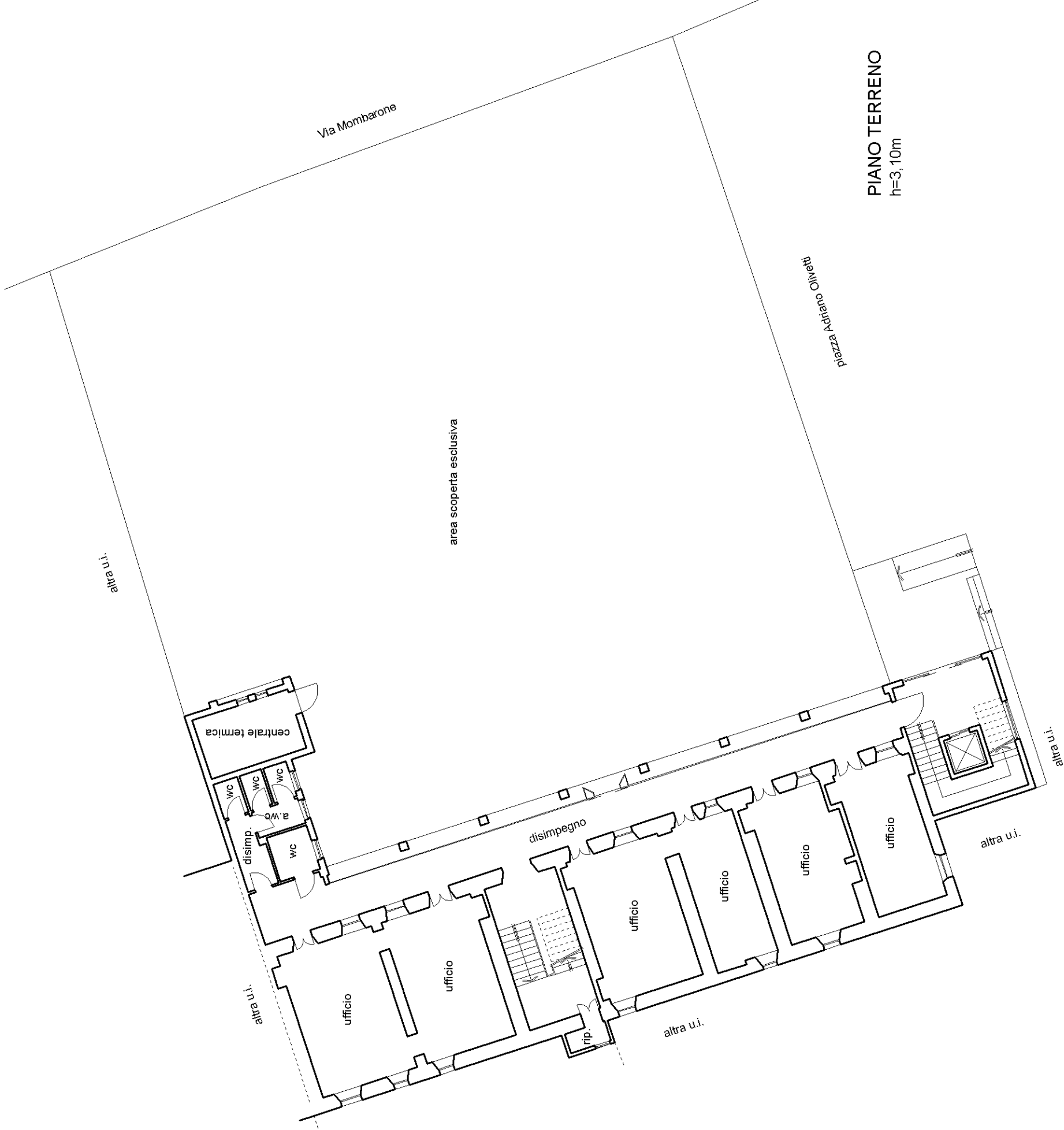

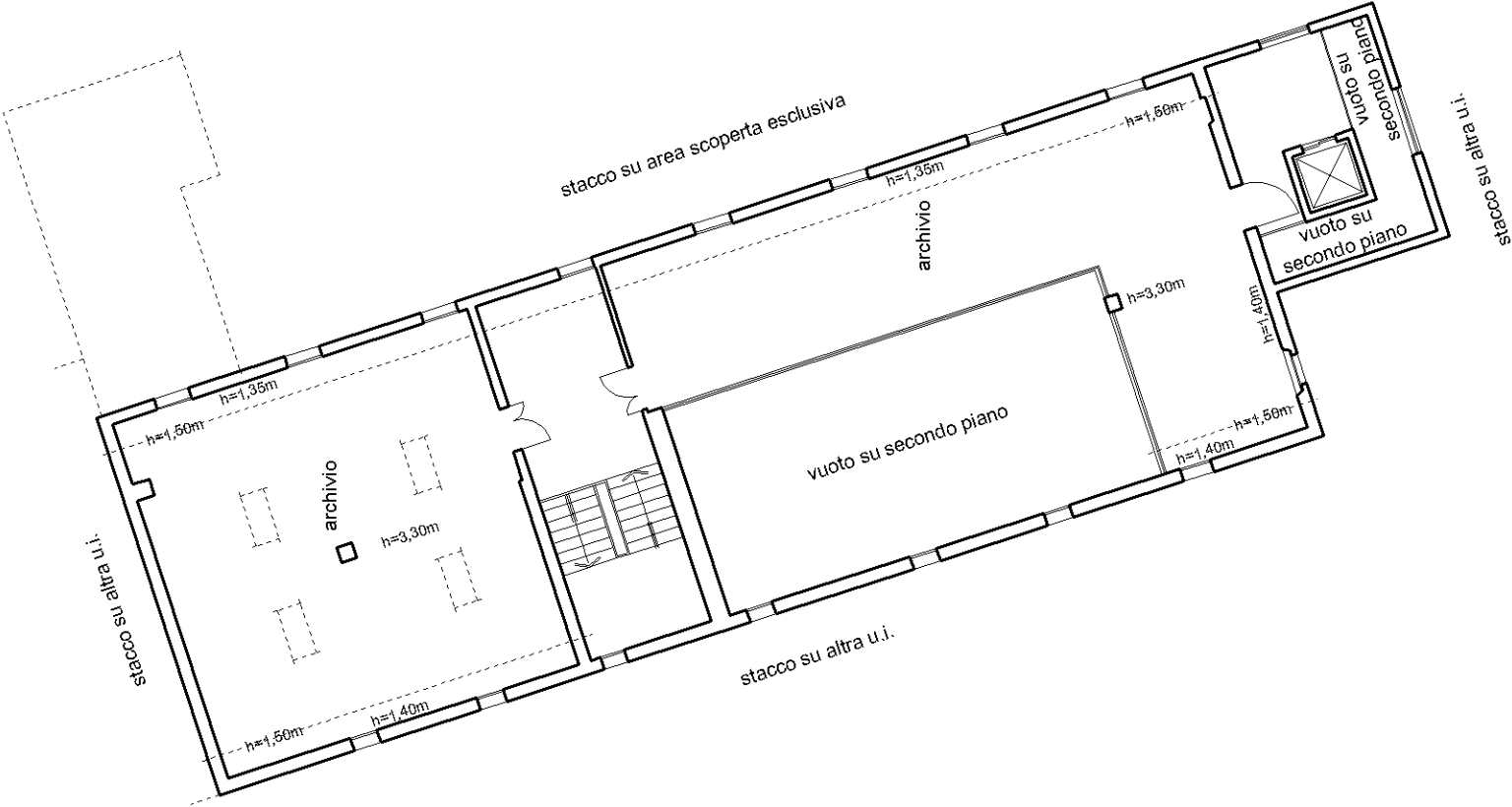

PIANO TERZO

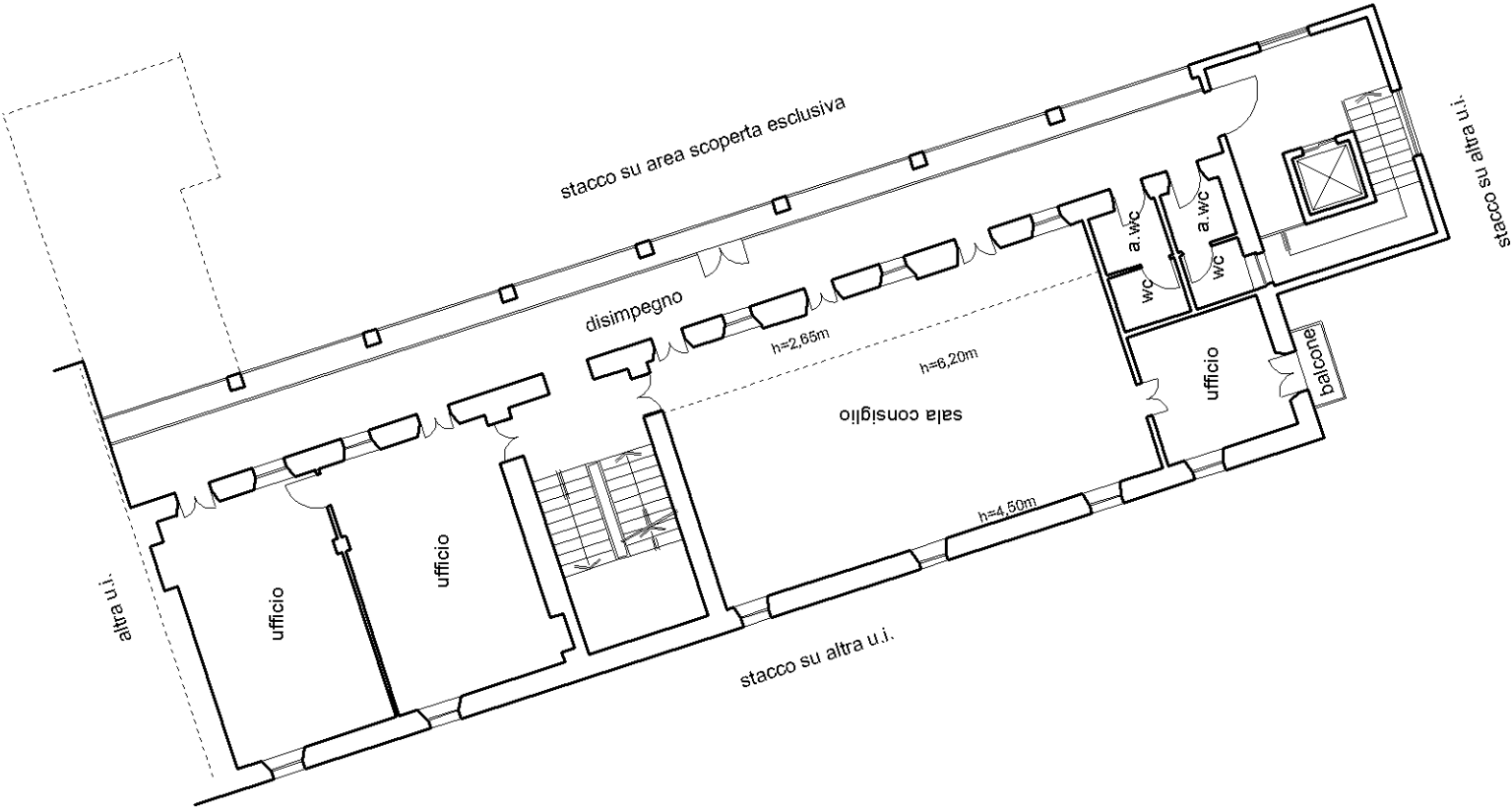

PIANO SECONDO
h=2,65m

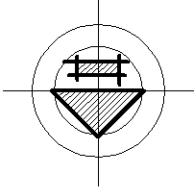

**HERA COMM S.p.A.**

Sede: Via Molino Rosso 8 40026 Imola (BO)
tel. 0542.843111 fax 0542.843129
www.heracomm.com

COMUNE DI BORGOFRANCO D'IVREA
VIA MOMBARONE 3
10013 BORGOFRANCO D'IVREA TO

Oggetto: L.136/2010: adempimenti di cui all'art.3 in merito alla tracciabilità dei flussi finanziari

Con la presente comunichiamo gli estremi del conto corrente dedicato, nonché le generalità ed il codice fiscale delle persone delegate ad operare sullo stesso, come previsto dal comma 7 dell'art.3, Legge nr.136 del 13 agosto 2010:

ISTITUTO DI CREDITO	INDIRIZZO	IBAN
Unicredit	Via Nizza 150 10126 Torino TO	IT81S0200809292V00834562672
Banca Nazionale del Lavoro	Via Marconi 7 40122 Bologna BO	IT54Z0100502403000000009076
Banco BPM	Via Marconi 3 40121 Bologna BO	IT75A0503402435000000004292
BPER Banca	Via Venezian 5/a 40121 Bologna BO	IT61N0538702400000000008560
Credit Agricole Italia	Via Marconi 16 40122 Bologna BO	IT07N0623002402000057282670
Credito Emiliano	Via Indipendenza 22 40121 Bologna BO	IT30X0303202400010000008584
Intesa San Paolo	Via dell'Arte 21 00144 Roma RM	IT92E0306903390012429001064
La Cassa di Ravenna Spa	Via Calori 4 40122 Bologna BO	IT90C0627002400CC0080002840
Monte dei Paschi di Siena	Via Zamboni 11 40126 Bologna BO	IT59G0103002430000063182485
Poste Italiane	Piazza Minghetti 1 40124 Bologna BO	IT92N0760102400000054062286
Poste Italiane	Piazza Minghetti 1 40124 Bologna BO	IT39J0760102400001048614331
Unicredit	Piazza Gae Aulenti 4 20154 Milano MI	IT25D0200809440000002879093
Unicredit	Piazza Gae Aulenti 4 20154 Milano MI	IT49P0200809440000105224516
Unicredit	Piazza Gae Aulenti 4 20154 Milano MI	IT73Q0200809440000105874735

Le variazioni intervenute rispetto alla precedente comunicazione riguardano:

1) Estinzione conto corrente Cherry Bank Spa

Di seguito generalità e codice fiscale delle persone delegate ad operare sul conto corrente indicato:

Iacono Orazio c.f.: CNI RZO 67T23 F258O - Amministratore Delegato
domiciliato per la carica presso Hera SpA viale Berti Pichat 2/4 Bologna

Vai Massimo c.f.: VAI MSM 70H12 F205Y - Direttore Centrale Amministrazione, Finanza e Controllo
domiciliato per la carica presso Hera SpA viale Berti Pichat 2/4 Bologna

Carla Petraglia c.f.: PTR CRL 64C62 A944Q - Responsabile Finanza
domiciliata per la carica presso Hera SpA viale Berti Pichat 2/4 Bologna

Con l'occasione porgiamo distinti saluti.

Dott.ssa Isabella Malagoli
Amministratore Delegato



COMUNE DI BORGOFRANCO D'IVREA - Prot. 0007046 del 12/10/2025 - Fatt. IV Cl 2 Fasc.

Riepilogo



1 / 4

AZIENDE

Servizi intestati a **COMUNE DI BORGOFRANCO D'IVREA**

Codice cliente **1006701076**

Codice fiscale 01799260011 - Partita IVA IT01799260011



Gas 54,13 €

Totale da pagare 54,13 €

Scadenza 31 ottobre 2025

Le bollette precedenti ci risultano pagate.

Può pagare la sua bolletta online oppure presso numerosi punti di pagamento sul territorio. A pagina 2 trova tutte le istruzioni relative alle modalità di pagamento.

COMUNE DI BORGOFRANCO D'IVREA
VIA MOMBARONE 3
10013 BORGOFRANCO D'IVREA TO

HERA 1000 1012690 0968



numero verde
servizio clienti

Ulteriori contatti a pag. 2

pronto intervento gas
800994201
Società di distribuzione:
RETI DISTRIB SRL



Utilizza il QR code per le tue
operazioni allo sportello

Contatti**Call center Hera**numero verde
servizio clienti

Orario: **dal lunedì al venerdì dalle 8 alle 22, sabato dalle 8 alle 18**
Le ricordiamo che è sempre possibile inviare un fax al numero 0542 843189

Sportelli Hera

L'elenco completo di indirizzi e orari di tutti gli sportelli è sul sito
www.gruppohera.it/sportelli

Hera On Line: 24 ore a tua disposizione
www.servizionline.gruppohera.it

Hera On Line è il servizio che ti consente di gestire le tue forniture e le relative pratiche in modo semplice e veloce.
Puoi collegarti quando vuoi: Hera On Line non chiude mai!
Registrati subito collegandoti al sito.

Modalità di pagamento

- Domiciliazione su conto corrente bancario o postale
- Pagamento presso gli sportelli bancari o postali con bollettino prestampato; l'operazione è gratuita presso gli sportelli bancari convenzionati elencati sul sito www.gruppohera.it
- Nei Punti Vendita abilitati COOP, PUNTOLIS per importi fino ad € 1500, MOONEY per importi fino ad € 4999
- Presso gli sportelli Bancomat UniCredit (CBILL-Hera gratuito)
- Presso le banche aderenti al servizio CBILL, on-line o su gli altri canali offerti a seconda della banca di riferimento, scegliendo "HERA" (Codice SIA I2195) e indicando il codice bolletta. Maggiori informazioni su www.cbill.it
- con carta di credito, **bonifico MyBank, Click & Pay, Bancomat Pay, Postepay, PayPal, Apple pay, Satispay e pagoPA** accedendo al sito servizionline.gruppohera.it
- Tramite bonifico bancario, sul conto corrente intestato a Hera S.p.A, indicando codice cliente ed elenco dettagliato dei documenti pagati (la mancanza di tali dati può causare ritardi nella registrazione del pagamento); queste le coordinate bancarie da utilizzare per il bonifico:

Unicredit SpA IT81S0200809292V00834562672

Altre informazioni**Informazioni sugli interessi di mora**

Le bollette devono essere pagate entro la data di scadenza. Per i pagamenti non effettuati entro la data di scadenza verranno addebitati, nelle fatture successive, gli interessi di mora in conformità alle condizioni di fornitura applicabili.

Comunicazioni e reclami scritti**Hera Servizio Clienti Aziende**

Via Molino Rosso 8, 40026 Imola BO
E-mail: **clienti@gruppohera.it**
Pec: clienti@pec.gruppohera.it
Sito internet www.gruppohera.it/clienti

Il reclamo scritto deve contenere almeno le seguenti informazioni: nome e cognome, indirizzi di fornitura, recapiti postali o email, il servizio a cui si riferisce il reclamo scritto, il codice cliente e una breve descrizione dei fatti contestati. Per i reclami relativi ai settori energetici occorre indicare anche il codice alfanumerico identificativo del punto di prelievo dell'energia elettrica (POD) o di riconsegna del gas naturale (PDR), ove disponibili.

**Situazione contabile riferita al codice raggruppamento
contratto 200013555345**

La sua situazione contabile è regolare, non risultano crediti o debiti scaduti.



COMUNE DI BORGOFRANCO D'IVREA - Prot. 0007048 del 12/08/2025 n. 2 Fasc. 2

Bolletta gas

4 / 4

AZIENDE

> Segue fattura elettronica Hera Comm n. 412521329813 del 11.09.2025

Elementi di dettaglio dal 01.08.2025 al 31.08.2025

Servizi di Vendita

Totale Servizi di Vendita 6,93 €				
	unità di misura	prezzi unitari	quantità	totale €
QUOTA FISSA				
Commercializzazione al dettaglio (parte fissa)				
Importo dal 01.08.2025 al 31.08.2025	€/punto riconsegna/mese	6,933333	1,000000 mese	6,93

Servizi di Rete

Totale Servizi di Rete 47,20 €				
	unità di misura	prezzi unitari	quantità	totale €
QUOTA FISSA				
Importo dal 01.08.2025 al 31.08.2025	€/cliente/mese	48,153200	1,000000 mese	48,15
Importo dal 01.08.2025 al 31.08.2025	€/cliente/mese	-1,802500	1,000000 mese	-1,80
Canone comunale				
Importo dal 01.08.2025 al 31.08.2025	€/cliente/mese	0,850000	1,000000 mese	0,85

Totale netto IVA 54,13 €

22% - IVA 22% scissione dei pagamenti-art.17 ter DPR 633/72 su imponibile 54,13 € **11,91**

Totale fornitura di gas e imposte **66,04 €**

Tariffe e imposte applicate salvo conguaglio.

Le riportiamo, per sua informazione, i consumi medi giornalieri che abbiamo rilevato negli ultimi mesi.

Consumi medi giornalieri rilevati negli ultimi mesi per il contratto nr. 3026176501

Periodo	dal 31.03.2025 al 31.03.2025	dal 01.04.2025 al 30.04.2025	dal 01.05.2025 al 31.05.2025	dal 01.06.2025 al 30.06.2025	dal 01.07.2025 al 31.07.2025	dal 01.08.2025 al 31.08.2025
Smc/giorno	12,0	20,9	0,0	0,0	0,0	0,0



Totale fattura **66,04 €**

Totale da pagare **54,13 €**

L'imposta di bollo se indicata sul presente documento viene assolta in modo virtuale, come documento informatico, ai sensi del decreto MEF 17 giugno 2014 (art. 6)

Gentile cliente, in linea con quanto previsto dalla Legge di Bilancio 2018 sulla Fatturazione Elettronica, il presente documento rappresenta una copia dell'originale, che si trova depositato presso il portale "Fatture e Corrispettivi" del sito internet dell'Agenzia delle Entrate.

Riepilogo IVA

codice	descrizione	imponibile	iva
22%	scissione dei pagamenti-art.17 ter DPR 633/72	54,13	11,91

Informazioni contratto

Gentile Cliente,

- ASSICURAZIONE CLIENTI FINALI – Chiunque usi, anche occasionalmente, il gas fornito tramite reti di distribuzione o reti di trasporto, beneficia in via automatica di una copertura assicurativa contro gli incidenti da gas, ai sensi della deliberazione 85/2024/R/gas dell'Autorità di Regolazione per Energia Reti e Ambiente. Per ulteriori informazioni si può contattare lo Sportello per il consumatore energia e ambiente al numero verde 800.166.654 o con le modalità indicate nel sito internet www.arera.it

Altre informazioni

Accertamenti della sicurezza post contatore: Delibera 40/2014/R/gas

Per garantire e promuovere la massima sicurezza dell'attività di Distribuzione Gas, l'ARERA, con la Delibera 40/2014/R/gas («Disposizioni in materia di accertamenti della sicurezza degli impianti di utenza a gas») e s.m.i., cambiando la precedente normativa (Delibera 40/2004), ha introdotto nuove procedure e modalità per gli accertamenti sulla sicurezza degli impianti gas dei Clienti. Il suo impianto sarà sottoposto a controllo documentale del Distributore ed eventualmente a verifica del Comune. L'accertamento del Distributore riguarda i documenti di conformità tecnica dell'impianto presentati dal cliente in sede di richiesta di attivazione della fornitura; la verifica compiuta dal Comune prevede un sopralluogo sull'impianto.

Le raccomandiamo di attenersi agli obblighi vigenti in materia di sicurezza ed in particolare: affidare i lavori sull'impianto a Ditte regolarmente iscritte alla CCIAA e, nel caso di abitazione, anche abilitate ai sensi del D.M. 37/2008 e s.m.i. (tenuta ad effettuare lavori a norma di legge e a rilasciare la documentazione di conformità); conservare la documentazione di conformità relativa all'impianto, rilasciata dall'installatore con i relativi allegati. Maggiori informazioni su: www.gruppohera.it/clienti/casa/casa_gas/casa_gas_sicurezza/ e www.autorita.energia.it/it/docs/14/040-14

Le segnaliamo che, laddove presso la Sua fornitura sia installato un contatore smart-meter di calibro G4-G6, eventuali interventi di sospensione per morosità o di sospensione/disattivazione della fornitura su richiesta, potranno essere eseguiti dall'impresa distributrice da remoto mediante la chiusura dell'elettrovalvola presente all'interno del contatore gas, senza l'intervento sul posto. Pertanto, La invitiamo a prendere visione delle precauzioni da adottare preliminarmente all'eventuale esecuzione dei predetti interventi, in base alla normativa tecnica vigente e disponibili al link <https://heracomm.gruppohera.it/info-utili/contatori-gas-smart-meter-calibro-G4-G6-chiusura-da-remoto-dell-elettrovalvola-avvertenze>



COMUNE DI BORGOFRANCO D'IVREA - Prot 0007046 del 10/09/2025

Modalità di pagamento

DOMICILIAZIONE BANCARIA

Richiedi la domiciliazione bancaria utilizzando il modulo sul retro. Niente più file e il pagamento avverrà sempre nel giorno esatto di scadenza.

PUO' INOLTRE PAGARE

- In Posta o in Banca; l'operazione è gratuita presso gli sportelli bancari convenzionati elencati sul sito www.gruppohera.it
- Tramite bonifico bancario all'IBAN:
IT81S0200809292V00834562672
- Nei Punti Vendita abilitati COOP, PUNTOLIS per importi fino ad € 1500, MOONEY per importi fino ad € 4999
- Presso gli sportelli Bancomat **UniCredit** (CBILL-Hera gratuito)
- Tramite servizio CBILL seguendo le istruzioni a fianco
- con carta di credito, **bonifico MyBank, Click & Pay, Bancomat Pay, Postepay, PayPal, Apple Pay, Satispay e pagoPA** accedendo al sito servizionline.gruppohera.it

Ecco le informazioni da digitare per il circuito CBILL

SOCIETÀ: HERA
CODICE SIA: I2195
CODICE BOLLETTA: 420258450005908357
IMPORTO: 54,13



In caso di codice a barre non leggibile,
utilizzare i codici qui riportati:
Codice Emittente: 8099999001862
Codice Bolletta: 420258450005908355
Importo: 54,13

Codice pagamento PUNTOLIS - MOONEY - COOP abilitate



(415)809999001862(8020)420258450005908355(3902)005413

CONTI CORRENTI POSTALI - Ricevuta di Versamento -

BancoPosta



€ sul C/C n. 54062286 di Euro 54,13

CODICE IBAN ****

Intestato a:
HERA S.P.A.

Eseguito da:
COMUNE DI BORGOFRANCO D'IVREA
VIA DORA, 22
10010 BORGOFRANCO D'IVREA TO

Codice Cliente: 1006701076
Codice Conto Contrattuale: 200013555345

Bollettino n°: 4202584500059083
Scadenza: 31.10.2025

BOLLO DELL'UFF. POSTALE



CONTI CORRENTI POSTALI - Ricevuta di Accredito -

BancoPosta



€ sul C/C n. 54062286 di Euro 54,13

TD 896 CODICE IBAN ****

Intestato a:
HERA S.P.A.

420258450005908355

Codice Cliente: 1006701076
Codice Incasso: 420258450005908316
Eseguito da:
COMUNE DI BORGOFRANCO D'IVREA
VIA DORA, 22
10010 BORGOFRANCO D'IVREA TO



18420258450005908355120000540622861000000054133896

IMPORTANTE: NON SCRIVERE NELLA ZONA SOTTOSTANTE
importo in euro numero conto td

<420258450005908355> 00000054+13> 000054062286< 896>

Aut. n. DB/SS/SSE 16238 del 12/08/04



COMUNE DI BORGOFRANCO D'IVREA - Prot 0007046 del 10/09/2025

Modalità di pagamento

autorizzazione per l'addebito su conto corrente bancario o postale
delle disposizioni SEPA Core Direct Debit

AZIENDE

Inviare ad Hera il modulo compilato via e-mail all'indirizzo clienti@gruppohera.it o per posta a: Servizio Clienti Hera Comm S.p.A., Via Molino Rosso 8, 40026 Imola BO

COORDINATE AZIENDA CREDITRICE

CODICE MANDATO SDD CORE 840671200013555345

Codice Id. Azienda Creditrice: IT360010000004245520376

Ragione sociale: **HERA SPA**

Sede legale: **VIALE CARLO BERTI PICHAT, 2/4**

40127 BOLOGNA

INTESTATARIO CONTRATTO

COMUNE DI BORGOFRANCO D'IVREA

VIA DORA 22

10010 BORGOFRANCO D'IVREA TO

C.F. 01799260011

COORDINATE DEL CONTO CORRENTE ITALIANO

SU CUI EFFETTUARE GLI ADEBITI: (compilazione obbligatoria)

Nome Banca o Poste

Agenzia/Filiale

Via CAP Città

Avvertenze: I documenti di debito (fatture ricevute, bollette, etc.) che danno luogo agli ordini di incasso elettronici (nonché le eventuali proroghe di scadenza), verranno direttamente inviati dall'Azienda al debitore e risulteranno contrassegnati dalla seguente dicitura: "L'importo sarà addebitato (sbil) valuta fissa data scadenza) presso la Banca/Poste" da Lei indicata.

CODICE PAESE	IBAN	CIN	ABI	CAB
-----------------	------	-----	-----	-----

NUMERO CONTO CORRENTE											
-----------------------	--	--	--	--	--	--	--	--	--	--	--

COORDINATE DEL CONTO CORRENTE ESTERO:

Istruzioni per la corretta compilazione del riquadro COORDINATE DEL CONTO:

Le coordinate bancarie secondo lo standard IBAN, sono riportate abitualmente nell'estratto conto periodico inviato dalla propria banca.

Nota bene: i caratteri alfabetici debbono essere maiuscoli, non sono ammessi caratteri di interpunzione (punti, trattini, spazi, barre, virgole, ecc.) né ovviamente lettere minuscole o accentate.

INTESTATARIO DEL CONTO CORRENTE

Compilare se diverso dall'intestatario della fornitura o se l'intestatario non è persona fisica.

Cognome	Nome
Via/P.zza	
CAP	Città
Codice fiscale (obbligatorio)	

Istruzioni per la corretta compilazione del riquadro INTESTATARIO DEL CONTO:

Il titolare/Delegato del conto corrente e sottoscrittore del modulo deve essere sempre persona fisica. Nel caso di c/c intestato a persona giuridica indicare i dati anagrafici della persona fisica con potere di rappresentanza. Nel caso di c/c intestato a persona fisica indicare i dati della stessa. In caso di c/c postale, devono coincidere l'intestatario del contratto di fornitura e l'intestatario del conto.

ADESIONE ☒

La sottoscrizione del presente mandato comporta l'autorizzazione ad HERA S.p.A., anche per conto di HERA COMM S.p.A., HERACQUAMODENA S.R.L. ed ESTENERGY S.p.A., a richiedere alla Banca del Titolare/Delegato del c/c l'addebito in conto corrente, nella data di scadenza dell'obbligazione o data prorogata d'iniziativa del creditore (ferma restando la valuta originaria concordata), di tutti gli ordini di incasso elettronici.

Il sottoscritto, come sopra identificato autorizza:

* Hera S.p.A., anche per conto di Hera Comm S.p.A., HERACQUAMODENA S.R.L. ed EstEnergy S.p.A. a disporre sul conto corrente sopra indicato:

☒ Addebiti in via continuativa

☐ Un singolo addebito

* La Banca ad eseguire l'addebito secondo le disposizioni impartite da Hera S.p.A., anche per conto di Hera Comm S.p.A., HERACQUAMODENA S.R.L. ed EstEnergy S.p.A.

Il rapporto con la Banca è regolato dal contratto stipulato dal Cliente con la Banca stessa.

Eventuali richieste di rimborso di operazioni autorizzate devono essere richieste dal sottoscrittore alla propria Banca entro e non oltre 8 settimane dopo la data di addebito.

Data Firma del Cliente



COMUNE DI BORGOFRANCO D'IVREA
VIA MOMBARONE 3
10013 BORGOFRANCO D'IVREA TO



Oggetto:

Dal 1° luglio 2025 una bolletta più chiara e semplice.

Gentile **COMUNE DI BORGOFRANCO D'IVREA**,
da oggi riceverai la tua bolletta in un nuovo formato.

Iren Mercato si è adeguata alla delibera ARERA 315/2024/R/COM, che dal 1° luglio 2025 introduce una bolletta più chiara, semplice e uguale per tutti i Fornitori.

Ecco le principali novità previste

- 1 Frontespizio unificato**
È la prima pagina della bolletta e contiene l'importo da pagare, i dati del cliente, il tipo di fornitura, il contratto attivo, il consumo annuo, le informazioni su fatturazione e pagamenti.
- 2 Scontrino dell'energia**
mostra in dettaglio i costi dell'energia in base ai consumi. Le voci sono suddivise in "quota consumi", "quota fissa" e, per l'energia elettrica, anche "quota potenza". Sono riportati separatamente IVA, accise, eventuali bonus, altri costi (interessi di mora, servizi aggiuntivi, ecc.) e il canone RAI.
- 3 Box offerta**
Riassume le condizioni dell'offerta sottoscritta, così puoi verificare che siano applicate correttamente.
- 4 Altre Informazioni**
Una sezione, organizzata in box chiari e uniformi, contiene dati tecnici sulla fornitura, letture e consumi, ricalcoli, cronologia dei consumi, potenza massima prelevata, stato dei pagamenti, eventuali rateizzazioni e altro ancora.

Per aiutarvi a leggere meglio la nuova bolletta, sul sito www.irenlucegas.it trovi anche un Glossario con la spiegazione delle principali voci presenti.

Grazie per l'attenzione.

Il Team Gestione Clienti
Iren luce gas e servizi



Numero Verde Iren 800608049

Trova lo sportello più vicino su
www.irenlucegas.it



Visita www.irenlucegas.it e i nostri
profili social Facebook, Twitter, Instagram,
Youtube e LinkedIn.



App IREN YOU
scaricala su App Store
o Google Play



Numero cliente **102008931681** Numero contratto **11411758****I miei dati**Cliente
Comune Di Borgofranco D'ivreaIndirizzo/Sede legale
Via Mombarone 3 10013 Borgofranco D'ivrea ToC.F. / P.IVA
01799260011**Fattura n. 38512500039009 ***

Emessa in data: 08 luglio 2025

Documento non valido ai fini IVA - copia analogica di fattura elettronica inviata al SDI e resa disponibile nei canali previsti dall'Agenzia delle Entrate.

* numero fattura elettronica valida ai fini fiscali

COMUNE DI BORGOFRANCO D'IVREA
VIA MOMBARONE 3
10013 BORGOFRANCO D'IVREA TO

Periodo di riferimento:

01 MAGGIO 2025 - 30 GIUGNO 2025

Bolletta

ENERGIA ELETTRICA
SERVIZIO A TUTELE GRADUALI**Indirizzo di fornitura**
VIA MOMBARONE 3
10013 Borgofranco d'Ivrea TOTotale da pagare **155,05 €**Scadenza **28/07/2025**

Per maggiori dettagli si veda lo Scontrino dell'energia nella pagina seguente

Nome offerta

Tutela graduale definitiva altri usi
luce 2024

Condizioni economiche dell'offerta

Scadenza: 31/03/2027

Consumo totale fatturato nel periodo

239 kWh**Consumo****Annuo (kWh)**Dal **01/07/2024**Al **30/06/2025**F1
488F2
340F3
638**TOTALE**
1.466
kWh**Modalità di pagamento**

Il pagamento potrà avvenire utilizzando l'APP IrenYou mediante il servizio di pagamento IrenPay. Per le altre modalità consulta la sezione "Come pagare la bolletta"

Le precedenti bollette risultano pagate. Grazie**Segnalazione**
Guasti e Pronto
Intervento**E-DISTRIBUZIONE S.P.A. Tel.**
803500 attivo 24 ore su 24**Reclami**

In modalità telematica compilando la richiesta WEB al link:

www.irenlucegas.it/assistenza/form-mtc-reclami-energy.**Via posta**, scaricando il modulo web su www.irenlucegas.it/clienti/ricieste e scrivere a: Ufficio Reclami & Privacy - Iren Luce Gas e Servizi, Strada Santa Margherita 6/a - 43123 Parma.

Per poter trattare correttamente il reclamo, è necessario riportare: nome e cognome, indirizzo di fornitura, il servizio e il codice che identifica il punto di prelievo (POD per l'energia elettrica o Pdr per il gas reperibili sulla fattura), indirizzo di recapito o di posta elettronica per l'invio della risposta scritta nonché una breve descrizione dei fatti contestati.

**Numero Verde Iren 800608049**Trova lo sportello più vicino su
www.irenlucegas.it**Visita www.irenlucegas.it** e i nostri
profili social Facebook, Twitter, Instagram,
Youtube e LinkedIn.**App IREN YOU**
scaricala su App Store
o Google Play



POD
IT001E00506338
Indirizzo di fornitura
VIA MOMBARONE 3 - 10013 Borgofranco d'Ivrea
TO

Potenza impegnata
10,0 kW



inquadra il QR code
o vai su www.irenlucegas.it
per visualizzare il Quadro
di Dettaglio della bolletta.



Scontrino dell'energia

	QUANTITA'	PREZZO MEDIO	IMPORTO
Quota per consumi			
ENERGIA ATTIVA	239 kWh x	0,188619 €/kWh	45,08 €
di cui spesa per la vendita di energia elettrica		0,130586 €/kWh	31,21 €
di cui spesa per la rete e gli oneri generali di sistema		0,058033 €/kWh	13,87 €
Quota fissa e Quota potenza			
Quota fissa	2 mesi x	6,670000 €/mesi	13,34 €
di cui spesa per la vendita di energia elettrica		2,920000 €/mesi	5,84 €
di cui spesa per la rete e gli oneri generali di sistema		3,750000 €/mesi	7,50 €
Quota potenza	10,0 kW per 2 mesi x	4,682000 €/kW/mesi	93,64 €
di cui spesa per la rete e gli oneri generali di sistema		4,682000 €/kW/mesi	93,64 €
Accise e IVA			37,10 €
Totale bolletta			189,16 €

Totale da pagare 155,05 €

Il prezzo medio rappresenta un valore medio di sintesi. I singoli prezzi e corrispettivi applicati ai quantitativi consumati sono negli Elementi di dettaglio.

La spesa per la vendita di energia elettrica è determinata in base ai corrispettivi di vendita previsti dal contratto e indicati nel Box dell'offerta.

La spesa per la rete e gli oneri generali di sistema comprende gli importi per le attività di trasporto dell'energia elettrica sulle reti di trasmissione nazionali, di distribuzione locale per l'attività di misura; i corrispettivi per tali attività sono definiti dall'Autorità in modo uniforme su tutto il territorio nazionale, tenendo conto dei costi sostenuti per tali attività. Nella voce sono compresi gli oneri generali di sistema, relativi ad attività di interesse generale e in particolare, per il settore elettrico, per il sostegno alle fonti rinnovabili.



Box dell'offerta

Nome Offerta: **TUTELA GRADUALE DEFINITIVA ALTRI USI LUCE 2024**

Codice Offerta: **000208ENVFT01PXSERV_TUT_GRADUALI_24**

Tipologia offerta: **Prezzo normato**

Tipologia prezzo: **Fasce**

Decorrenza condizioni economiche: **01/01/2025**

Scadenza condizioni economiche: **31/03/2027**

Formula prevista dall'offerta per il prezzo di vendita di energia elettrica: **Corrispettivi CEL + CPSTG + CDISP + CSB + CCM + parametro α**

Valori assunti da ciascun elemento della formula prezzo per la vendita di energia elettrica:

parametro α dal 01/06/2025 al 30/06/2025 -0,00166000 €/kWh

parametro α dal 01/05/2025 al 31/05/2025 -0,00166000 €/kWh

corrispettivo CCM dal 01/06/2025 al 30/06/2025 0,00311900 €/kWh

corrispettivo CCM dal 01/05/2025 al 31/05/2025 0,00311900 €/kWh

corrispettivo CDISP dal 01/06/2025 al 30/06/2025 0,01818850 €/kWh

corrispettivo CDISP dal 01/05/2025 al 31/05/2025 0,01386220 €/kWh

corrispettivo CEL Fascia F3 dal 01/06/2025 al 30/06/2025 0,11399435 €/kWh

corrispettivo CEL Fascia F2 dal 01/06/2025 al 30/06/2025 0,13944119 €/kWh

corrispettivo CEL Fascia F1 dal 01/06/2025 al 30/06/2025 0,12437115 €/kWh

corrispettivo CEL Fascia F3 dal 01/05/2025 al 31/05/2025 0,09582580 €/kWh

corrispettivo CEL Fascia F2 dal 01/05/2025 al 31/05/2025 0,12169881 €/kWh

corrispettivo CEL Fascia F1 dal 01/05/2025 al 31/05/2025 0,09799649 €/kWh

corrispettivo CPSTG dal 01/06/2025 al 30/06/2025 0,00002000 €/kWh

corrispettivo CPSTG dal 01/05/2025 al 31/05/2025 0,00002000 €/kWh

corrispettivi CSB dal 01/06/2025 al 30/06/2025 0,00040000 €/kWh

corrispettivi CSB dal 01/05/2025 al 31/05/2025 0,00040000 €/kWh

Scadenza contratto: **rinnovato tacitamente ogni 12 mesi**

Presenza di penali di recesso: **NO**

Totale di spesa dovuto per l'offerta: **37,05 €**

- di cui spesa per la quota fissa: **5,84 €**

- di cui spesa per la quota consumi: **31,21 €**



Imposte

Accise

PERIODO DI RIFERIMENTO	QUANTITA'	PREZZO UNITARIO	IVA	IMPORTO
Imposta erariale di consumo (accisa)				
Imposte non domestiche				
dal 01/05/2025 al 31/05/2025	122	0,01250000 Euro/kWh	22%	1,53 €
dal 01/06/2025 al 30/06/2025	117	0,01250000 Euro/kWh	22%	1,46 €
Totale				2,99 €



Numero fattura
38512500039009
 Emessa il
08 luglio 2025

IVA

DESCRIZIONE	IMPONIBILE + IVA	BASE IMPONIBILE	IVA
Iva 22% in regime di scissione pagamenti art.17-ter DPR 633/72	189,16 €	155,05 €	34,11 €
Totale	189,16 €	155,05 €	34,11 €
TOTALE ACCISE E IVA			37,10 €



Oneri generali di sistema

	IMPORTO
Componente ASOS a copertura dei costi per il sostegno delle fonti rinnovabili e da cogenerazione	37,47 €
Componente ARIM a copertura di altri oneri relativi ad attività di interesse generale	7,31 €



Caratteristiche tecniche della fornitura

Tipologia cliente	Tensione di alimentazione
ALTRI USI	Bassa Tensione 380 Volt



Letture e consumi

Energia attiva

Data lettura	Tipo lettura	Valore lettura			Consumi (kWh)			Livello massimo potenza prelevata (kW)
		F1	F2	F3	F1	F2	F3	
Fasce orarie								
01/05/2025	rilevata	288	199	379				
31/05/2025	rilevata	328	229	431	40	30	52	0,3
30/06/2025	rilevata	365	255	485	37	26	54	0,7



Totale consumi dal 01/05/2025 al 30/06/2025

Energia attiva	TOTALE CONSUMO (kWh) 239
----------------	---------------------------------

Consumo Reale (kWh)

F1	F2	F3
77	56	106
TOTALE 239		



Informazioni storiche

Spesa annua sostenuta (iva compresa)
dal 01/07/2024 al 30/06/2025

1.008,14 €

Consumo Annuo (kWh)
dal 01/07/2024 al 30/06/2025

1.466

Consumo Annuo per fascia (kWh)

F1
488

F2
340

F3
638

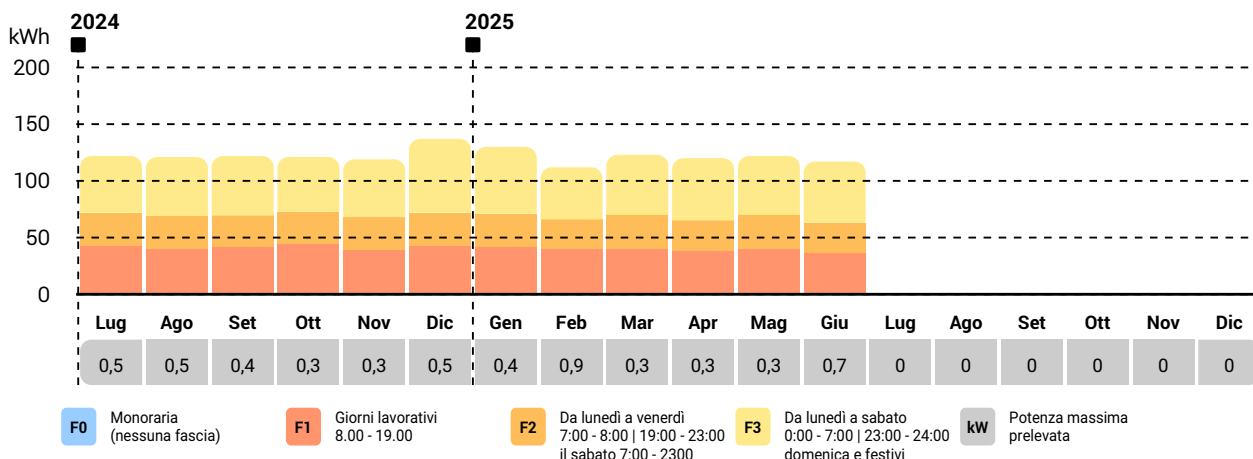

Informazioni relative ai pagamenti e rateizzazione

Ritardato pagamento

La bolletta deve sempre essere onorata entro la data di scadenza. Qualora la bolletta sia pagata dopo la data di scadenza saranno addebitati a tutti i clienti, ai sensi della normativa A.R.E.R.A., interessi di mora pari al tasso ufficiale di riferimento (T.U.R.), aumentato di 3,5 punti percentuali, mentre ai clienti che hanno pagato nei termini di scadenza tutte le bollette relative all'ultimo biennio, sarà applicato, per i primi 10 giorni di ritardo, il solo l'interesse legale; tranne differenti tassi sottoscritti contrattualmente.

Il mancato pagamento della bolletta comporta l'invio di una raccomandata di sollecito in cui si indicano i tempi per la sospensione/riduzione della fornitura, qualora prevista ed il protrarsi del mancato pagamento può comportare la cessazione del contratto.

E' previsto l'addebito in bolletta, ai sensi delle delibere di A.R.E.R.A., dei costi postali per l'invio della raccomandata e dei costi di sospensione e di riallaccio della fornitura come contributo al distributore locale per il servizio gas, mentre per quello elettrico è previsto anche un contributo per la società di vendita.

Come ottenere la rateizzazione del pagamento

E' possibile richiedere la rateizzazione del pagamento di una bolletta nei casi in cui:

- 1) è presente l'indicazione nella prima pagina della bolletta;
- 2) si è verificato il mancato rispetto della periodicità della fatturazione (mensile o bimestrale);
- 3) è stato presentato un reclamo per la fatturazione di un importo anomalo come definito da normativa ARERA.

La rateizzazione può essere richiesta chiamando il numero verde 800.60.80.49, disponibile dal lunedì al venerdì dalle 8 alle 18, il sabato dalle 8 alle 13 - entro 10 giorni successivi la data di scadenza indicata sulla bolletta, a tal fine fa fede la data di ricevimento della richiesta. Le somme oggetto di rateizzazione saranno maggiorate del tasso ufficiale di riferimento fissato dalla Banca Centrale Europea.



Informazioni per il consumatore

Modalità di attivazione del Servizio Conciliazione dell'Autorità

Per eventuali controversie che non si siano risolte a seguito della presentazione di un reclamo, della relativa risposta dell'operatore e sua eventuale azione correttiva, il cliente finale può utilizzare lo strumento della Conciliazione; si consideri, a riguardo, che il ricorso a tale strumento è obbligatorio ai fini dell'eventuale avvio dell'azione giudiziale. Il tentativo di conciliazione può essere svolto attraverso a) il Servizio Conciliazione dell'ARERA presso l'Acquirente Unico accedendo al link <https://www.arera.it/it/consumatori/conciliazione.htm>, b) l'Organismo di Conciliazione Paritetica Iren S.p.A. - Associazioni Comitato Nazionale Consumatori ed Utenti, accedendo al link <https://conciliazione.grupporen.it/> c) Organismi A.D.R. riconosciuti esposti in apposito elenco sul sito di ARERA dedicato alla conciliazione, accedendo al link <https://www.arera.it/it/consumatori/conciliazione.htm> oppure d) presso le Camere di Commercio che hanno aderito alla convenzione sottoscritta dall'Autorità con Unioncamere accedendo al link <https://www.arera.it/it/consumatori/conciliazione.htm>, fatte salve le procedure di mediazione civile e commerciale (di cui all'articolo 5 del d.lgs. 28/2010, come modificato dal d.lgs. 149/2022) offerte dagli organismi iscritti nell'elenco tenuto dal Ministero della giustizia.



Numero fattura
38512500039009
Emessa il
08 luglio 2025



Come trovare gli altri strumenti di trasparenza

Glossario delle voci in bolletta

Il glossario contenente i principali termini utilizzati nei documenti di fatturazione è consultabile sul sito www.irenlucegas.it o sul sito dell'ARERA www.arera.it.

Ulteriori informazioni sulla bolletta

Per visualizzare il dettaglio della bolletta o avere ulteriori informazioni sulle voci di spesa scarica l'APP gratuita IrenYou



Mix energetico e altre informazioni

Aggiornamento Tariffario

La struttura tariffaria ed i prezzi, applicati sulla presente bolletta, sono stabiliti dall'Autorita' di Regolazione per Energia Reti e Ambiente ai sensi delle delibere di "testo integrato" TIV e TIT e ss.m.i.. In particolare, segnaliamo che a partire dal 01/04/2025 vengono applicati gli aggiornamenti tariffari previsti dalle delibere n. 127/2025/R/EEL, 132/2025/R/EEL e n. 131/2025/R/COM. Il valore della componente DISpbT, laddove prevista dalla sua offerta, sarà pari a 1,3183 €/punto di prelievo per anno. La fatturazione avviene con riserva di conguaglio.

Comunicazione relativa al mix energetico nazionale e di IREN MERCATO (dati 2023 pre-consuntivo)

Nelle tabelle sottostanti si riporta l'esito dei calcoli suddivisi per fonte e anno, ai sensi di quanto previsto dall'articolo 8, comma 3, del DM 224 del 14 luglio 2023

	Composizione del mix energetico per contratto	Composizione del mix energetico utilizzato per la produzione di energia elettrica venduta da IREN MERCATO	Composizione del mix energetico nazionale utilizzato per la produzione di energia elettrica immessa nel sistema elettrico	Composizione del mix complementare nazionale utilizzato per la produzione dell'energia elettrica immessa nel sistema elettrico italiano
Fonti primarie utilizzate	%	%	%	%
- Fonti rinnovabili	7,02%	55,18%	46,31%	7,02%
- Carbone	18,96%	9,14%	5,27%	18,96%
- Gas naturale	62,32%	30,04%	42,99%	62,32%
- Prodotti petroliferi	1,66%	0,80%	0,90%	1,66%
- Nucleare	2,99%	1,44%	0,00%	2,99%
- Altre Fonti	7,05%	3,40%	4,53%	7,05%

Per trovare modi per migliorare la tua efficienza energetica, puoi consultare www.renael.net/bolletta.

La informiamo che l'Istituto superiore per la protezione e la ricerca ambientale (ISPRA) redige e aggiorna periodicamente l'inventario nazionale delle emissioni in atmosfera dei gas a effetto serra e degli altri inquinanti. Laddove desiderasse ottenere una panoramica completa sull'impatto della sua fornitura in termini di emissioni atmosferiche potrà reperire le informazioni necessarie nella sezione Fattori di emissione per la produzione ed il consumo di energia elettrica in Italia consultabile al sito <https://emissioni.sina.isprambiente.it/inventario-nazionale>.

Potenza impegnata

È il livello di potenza richiesto dal cliente, definito contrattualmente al momento della stipula, o successivamente modificato, e reso disponibile dal venditore. Il livello di potenza è stabilito in base alle esigenze del cliente, in funzione del tipo (e del numero) di apparecchi elettrici normalmente utilizzati e in base ad altre informazioni disponibili come, ad esempio, i massimi livelli di potenza prelevati in ciascun mese.



Ulteriori obblighi informativi

Informazione sui corrispettivi fatturati

Come previsto dalla delibera dell'Autorita' per l'energia elettrica, il gas e il sistema idrico n. 501/2014/R/COM, le bollette sono emesse in un formato semplificato. Il quadro di dettaglio contenente tutte le informazioni analitiche sui prezzi e sulla fatturazione dei consumi e' sempre disponibile sulla nostra App "IrenYou" e sul sito www.irenlucegas.it. Qualora il Cliente voglia ricevere la bolletta contenente anche il quadro di dettaglio potrà richiederlo al nostro Contact Center.

Sportelli e orari

Sportelli di:

- PIACENZA - Via Sopramuro, 15
- PARMA - Strada Santa Margherita, 6/a
- LA SPEZIA - Via XXIV Maggio, 16
- REGGIO EMILIA - Piazza Duca D'Aosta, 2

Dal Lunedì al Venerdì ore 8:00 – 17:30 e il Sabato ore 8:30 – 12:30

- GENOVA - Piazza Raggi, 6

Dal Lunedì al Venerdì 07:30 – 19:30 e il Sabato 09:00 – 13:00

- SANREMO - Corso Felice Cavallotti, 6



Numero fattura
38512500039009
 Emessa il
08 luglio 2025

- SAVONA - Via Manzoni, 34R
 Dal Lunedì al Venerdì ore 8:30 - 13:30 e ore 14:30 - 17:30 e il Sabato ore 8:30 - 12:30
 - TORINO - Via Confienza, 10
 Dal Lunedì al Venerdì ore 8:30 - 18:00

Per sapere qual è lo sportello più vicino a te e restare aggiornato sugli orari di apertura, ti invitiamo a consultare il nostro sito www.irenlucegas.it.

Codici Identificativi Fatturazione Elettronica

Codice IPA: UF6DH8
 Codice univoco fatturazione elettronica: UF6DH8
 Codice C.I.G. A05F51F2AD
 Codice C.U.P.
 Note :

Codice POD

Il codice POD, indicato sulla seconda pagina della bolletta, è il codice che individua la Sua fornitura. La invitiamo ad utilizzarlo nelle Sue comunicazioni verso di noi.

Scadenza di pagamento

La bolletta deve essere pagata entro il termine indicato sulla stessa.
 La relativa ricevuta deve essere conservata per 5 anni.

Modalità di comunicazione della lettura del contatore

Se il contatore installato è di tipo elettronico, i consumi vengono rilevati automaticamente. In casi eccezionali la lettura a distanza potrebbe non andare a buon fine. In assenza di letture reali da almeno due mesi è possibile comunicare le letture del contatore (devono essere comunicati i valori di ogni fascia F1, F2, F3).

Se il contatore installato è di tipo tradizionale la lettura può essere comunicata nel periodo indicato nella sezione della bolletta "Letture e consumi", tramite : telefono al numero verde 800.608.060, utilizzando l'APP IrenYou o sito web <https://clienti.irenyou.grupporen.it>. Le letture comunicate verranno fatturate nella prossima bolletta, previa validazione da parte del distributore ed in assenza di altre rilevazioni successive.

Informativa per l'eccezione della prescrizione prevista dalla Legge di Bilancio 2018 e le modalità per esercitarla

A partire dal 1 marzo 2018, qualora Ella riceva una fattura contenente importi per consumi riferiti a periodi trascorsi da almeno due anni, può contestarli e non pagarli, in applicazione della Legge di Bilancio 2018 (Legge n. 205/17) e della Legge di Bilancio 2020 (Legge n. 160/2019). Il Suo venditore ha l'obbligo, contestualmente a tale fattura e comunque almeno 10 giorni prima della scadenza del pagamento, di informarla per agevolarla nell'esercizio di questa facoltà. Per ulteriori informazioni chiami il numero verde dello Sportello dell'Autorità di Regolazione per Energia Reti e Ambiente (ARERA) 800 166 654.

Fattura elettronica

Dal 1/1/2019 le fatture sono emesse in formato elettronico; l'obbligo di fattura elettronica, introdotto dalla legge di bilancio 2018, vale per le cessioni di beni o le prestazioni di servizio effettuate tra due soggetti IVA e tra un soggetto IVA ed un consumatore finale. I clienti riceveranno dunque le fatture in formato elettronico mediante il Sistema di interscambio (SDI) dell'Agenzia delle Entrate, secondo le regole stabilite dalla stessa Agenzia con il provvedimento n.89757 del 30 aprile 2018. I Clienti comunque continueranno a ricevere, secondo le consuete modalità, il documento contenente i dati di consumo, la riproduzione dei dati fiscali contenuti nella fattura elettronica e le ulteriori informazioni previste dalla regolazione vigente.

Informazioni fiscali

La invitiamo a controllare l'esattezza dei dati riportati sul presente documento riferiti all'intestazione, al codice fiscale e/o partita IVA., segnalandoci eventuali discordanze. In assenza di comunicazioni si riterranno validi i dati esposti e ci riterremo esonerati da ogni responsabilità e sanzione previste dal DPR 633/72 art.41/3.

Imposta di bollo assolta ai sensi dell'art. 6, comma 2, del Decreto MEF 17 giugno 2014.

Contact Center

Il numero verde 800 608049 e' disponibile dal lunedì al venerdì dalle 8 alle 18, il sabato dalle 8 alle 13.

Corrispettivo mercato della capacità

A partire dal 1° gennaio 2022 è diventato operativo il Mercato della Capacità italiano, ossia il cosiddetto Capacity Market, un meccanismo istituito dalla delibera ARG/elt/98/11 dell'Autorità di Regolazione per Energia Reti e Ambiente (ARERA) sulla base di quanto previsto dal decreto legislativo 379/03; tale mercato ha lo scopo di assicurare l'adeguatezza del sistema elettrico remunerando la capacità produttiva impegnata dai produttori qualificati nelle fasi del mercato ad asta. L'art. 14 dell'allegato A della delibera ARG/elt/98/11 definisce le modalità con le quali il gestore della rete Terna calcola l'ammontare del corrispettivo a copertura degli oneri di approvvigionamento della capacità (c.d. "corrispettivo a copertura degli oneri netti di approvvigionamento della capacità" – "corrispettivo mercato della capacità"). Questo corrispettivo viene applicato da Terna, su base oraria, all'energia elettrica prelevata dall'Unità di Consumo (UC) nell'ambito del contratto di dispacciamento in prelievo stipulato con le società di vendita, tra cui Iren Mercato, sulla base del mandato senza rappresentanza conferito dai clienti finali. Iren Mercato applica tale corrispettivo alla Sua fornitura; il calcolo dello stesso sarà effettuato con frequenza mensile sulla base del prelievo orario atteso dell'UC differenziato per livello di tensione. Tali prelievi attesi saranno valorizzati secondo i principi di diligenza, prudenza, perizia e previdenza così come stabiliti dall'Allegato A alla delibera ARERA 111/06.

Informazioni su offerte disponibili e consumi storici

Per scoprire se ci sono altre offerte più adatte alle tue esigenze, per conoscere meglio le tue abitudini di consumo, i tuoi consumi storici e per confrontare il tuo consumo nello stesso periodo degli anni precedenti e per ricevere informazioni o conoscere i tuoi diritti, consulta www.arera.it/consumatori.



Numero fattura
38512500039009
Emessa il
08 luglio 2025



Comunicazioni dell'Autorità di Regolazione per Energia Reti e Ambiente

Tutte le fonti di energia possono anche beneficiare di incentivi non indicati tra gli importi fatturati in bolletta

QUADRO DI DETTAGLIO

SPESA PER LA MATERIA ENERGIA				Importo €	37,05	
		Unità di Misura	Costo Unitario	Quantità	Totale	IVA
Quota Fissa						
CCom Fissa	01/05/2025 - 31/05/2025	Euro/cliente	2,91666667	1	2,92	22%
CCom Fissa	01/06/2025 - 30/06/2025	Euro/cliente	2,91666667	1	2,92	22%
Quota Energia						
corrispettivi CSB	01/05/2025 - 31/05/2025	Euro/KWh	0,00040000	122	0,05	22%
corrispettivi CSB	01/06/2025 - 30/06/2025	Euro/KWh	0,00040000	117	0,05	22%
corrispettivo CCM	01/05/2025 - 31/05/2025	Euro/KWh	0,00311900	122	0,38	22%
corrispettivo CCM	01/06/2025 - 30/06/2025	Euro/KWh	0,00311900	117	0,36	22%
corrispettivo CEL Fascia F1	01/05/2025 - 31/05/2025	Euro/KWh	0,09799649	40	3,92	22%
corrispettivo CEL Fascia F1	01/06/2025 - 30/06/2025	Euro/KWh	0,12437115	37	4,60	22%
corrispettivo CEL Fascia F2	01/05/2025 - 31/05/2025	Euro/KWh	0,12169881	30	3,65	22%
corrispettivo CEL Fascia F2	01/06/2025 - 30/06/2025	Euro/KWh	0,13944119	26	3,63	22%
corrispettivo CEL Fascia F3	01/05/2025 - 31/05/2025	Euro/KWh	0,09582580	52	4,98	22%
corrispettivo CEL Fascia F3	01/06/2025 - 30/06/2025	Euro/KWh	0,11399435	54	6,16	22%
corrispettivo CPSTG	01/05/2025 - 31/05/2025	Euro/KWh	0,00002000	122	0,00	22%
corrispettivo CPSTG	01/06/2025 - 30/06/2025	Euro/KWh	0,00002000	117	0,00	22%
parametro α	01/05/2025 - 31/05/2025	Euro/KWh	-0,00166000	122	-0,20	22%
parametro α	01/06/2025 - 30/06/2025	Euro/KWh	-0,00166000	117	-0,19	22%
corrispettivo CDISP	01/05/2025 - 31/05/2025	Euro/KWh	0,01386220	122	1,69	22%
corrispettivo CDISP	01/06/2025 - 30/06/2025	Euro/KWh	0,01818850	117	2,13	22%
SPESA PER IL TRASPORTO E LA GESTIONE DEL CONTATORE				Importo €	70,23	
		Unità di Misura	Costo Unitario	Quantità	Totale	IVA
Quota Fissa						
Componente UC3	01/05/2025 - 31/05/2025	Euro/cliente	0,00000000	1	0,00	22%
Componente UC3	01/06/2025 - 30/06/2025	Euro/cliente	0,00000000	1	0,00	22%
Componente UC6	01/05/2025 - 31/05/2025	Euro/cliente	0,14020000	1	0,14	22%
Componente UC6	01/06/2025 - 30/06/2025	Euro/cliente	0,14020000	1	0,14	22%
Componente DIS	01/05/2025 - 31/05/2025	Euro/cliente	0,52170833	1	0,52	22%
Componente DIS	01/06/2025 - 30/06/2025	Euro/cliente	0,52170833	1	0,52	22%
Componente MIS	01/05/2025 - 31/05/2025	Euro/cliente	1,81512500	1	1,82	22%
Componente MIS	01/06/2025 - 30/06/2025	Euro/cliente	1,81512500	1	1,82	22%
Quota Potenza						
Componente UC6	01/05/2025 - 31/05/2025	Euro/kW	0,00000000	10,0	0,00	22%
Componente UC6	01/06/2025 - 30/06/2025	Euro/kW	0,00000000	10,0	0,00	22%
Componente DIS	01/05/2025 - 31/05/2025	Euro/kW	3,09301667	10,0	30,93	22%
Componente DIS	01/06/2025 - 30/06/2025	Euro/kW	3,09301667	10,0	30,93	22%
Componente TRAS	01/05/2025 - 31/05/2025	Euro/kW	0,00000000	10,0	0,00	22%
Componente TRAS	01/06/2025 - 30/06/2025	Euro/kW	0,00000000	10,0	0,00	22%
Quota Energia						
Componente UC3	01/05/2025 - 31/05/2025	Euro/kWh	0,00156000	122	0,19	22%
Componente UC3	01/06/2025 - 30/06/2025	Euro/kWh	0,00156000	117	0,18	22%
Componente UC6	01/05/2025 - 31/05/2025	Euro/kWh	0,00007000	122	0,01	22%
Componente UC6	01/06/2025 - 30/06/2025	Euro/kWh	0,00007000	117	0,01	22%
Componente DIS	01/05/2025 - 31/05/2025	Euro/kWh	0,00073000	122	0,09	22%
Componente DIS	01/06/2025 - 30/06/2025	Euro/kWh	0,00073000	117	0,09	22%
Componente TRAS	01/05/2025 - 31/05/2025	Euro/kWh	0,01189000	122	1,45	22%
Componente TRAS	01/06/2025 - 30/06/2025	Euro/kWh	0,01189000	117	1,39	22%
SPESA PER ONERI DI SISTEMA				Importo €	44,78	
		Unità di Misura	Costo Unitario	Quantità	Totale	IVA
Quota Fissa						
Componente ARIM **	01/05/2025 - 31/05/2025	Euro/cliente	0,25770000	1	0,26	22%
Componente ARIM **	01/06/2025 - 30/06/2025	Euro/cliente	0,25770000	1	0,26	22%

		Unità di Misura	Costo Unitario	Quantità	Totale	IVA
Componente ASOS *	01/05/2025 - 31/05/2025	Euro/cliente	1,01490000	1	1,01	22%
Componente ASOS *	01/06/2025 - 30/06/2025	Euro/cliente	1,01490000	1	1,01	22%
Quota Potenza						
Componente ARIM **	01/05/2025 - 31/05/2025	Euro/kW	0,32180000	10,0	3,22	22%
Componente ARIM **	01/06/2025 - 30/06/2025	Euro/kW	0,32180000	10,0	3,22	22%
Componente ASOS *	01/05/2025 - 31/05/2025	Euro/kW	1,26730000	10,0	12,67	22%
Componente ASOS *	01/06/2025 - 30/06/2025	Euro/kW	1,26730000	10,0	12,67	22%
Quota Energia						
Componente ARIM **	01/05/2025 - 31/05/2025	Euro/kWh	0,00148300	122	0,18	22%
Componente ARIM **	01/06/2025 - 30/06/2025	Euro/kWh	0,00148300	117	0,17	22%
Componente ASOS *	01/05/2025 - 31/05/2025	Euro/kWh	0,04229300	122	5,16	22%
Componente ASOS *	01/06/2025 - 30/06/2025	Euro/kWh	0,04229300	117	4,95	22%
(*) componente ASOS a copertura dei costi per il sostegno delle fonti rinnovabili e da cogenerazione						
(**) componente ARIM a copertura di altri oneri relativi ad attività di interesse generale						
TOTALE IMPOSTE			Importo €		2,99	
		Unità di Misura	Costo Unitario	Quantità	Totale	IVA
Imposte non domestici	01/05/2025 - 31/05/2025	Euro/kWh	0,01250000	122	1,53	22%
Imposte non domestici	01/06/2025 - 30/06/2025	Euro/kWh	0,01250000	117	1,46	22%
TOTALE FORNITURA DI ENERGIA ELETTRICA E IMPOSTE			Importo €		155,05	
TOTALE IMPONIBILE			Importo €		155,05	
IVA (22)% in regime di scissione pagamenti art.17- ter DPR 633/72 su imponibile euro 155,05					34,11	
TOTALE BOLLETTA					189,16	

**Fattura n. 38512500039009**

Emessa in data: 08 luglio 2025

Totale da pagare: *

155,05 €

Scadenza pagamento:

28/07/2025

* In alcuni particolari casi l'importo indicato sull'avviso potrebbe differire da quanto richiesto in pagamento: l'importo viene aggiornato automaticamente e correttamente per assicurarti di pagare esattamente quanto dovuto.

Come pagare la bolletta?

Metodi consigliati



Domicilia la tua bolletta, è semplice e comodo! Compila il modulo che trovi sul retro di questo foglio e portalo presso la tua banca o allo sportello Iren più vicino a te. Puoi inviarlo anche per email seguendo le indicazioni presenti sul modulo o attivare il servizio direttamente online accedendo alla nostra Area Clienti (clienti.irenyou.grupporen.it).



Puoi pagare mediante il servizio di pagamento IrenPay, con carta di credito Visa/Mastercard, Diners, American Express o pagoPA. Se non l'hai ancora fatto inquadra il QR code e scarica subito l'app! In alternativa puoi pagare registrandoti sull'Area Clienti Iren (clienti.irenyou.grupporen.it).



Paga con pagoPA online o nei punti fisici abilitati (compresi gli uffici di Poste Italiane), utilizzando il modulo che trovi sul retro del foglio, verifica la modalità a te più comoda sul sito www.pagopa.gov.it



Utilizza il codice pagoPA per pagare comodamente da casa con l'app Satispay: potrai usufruire di una commissione ridotta per le nostre bollette e, se non l'hai ancora fatto, scarica l'app e riceverai subito un bonus di benvenuto!
CODICE PROMO: IREN15

Utilizza il codice Avviso pagoPA per pagare gratuitamente presso:



I Saloni Clienti Iren Mercato di Genova (Piazza Giambattista Raggi 6), Torino (Via Confienza, 10) e La Spezia (Via Picco, 18).

Utilizza il codice a barre, sotto riportato, per il pagamento presso i circuiti autorizzati:



A Torino, gratuitamente presso le casse dei Carrefour Market.



(415)8099999001961(8020)003851250003900907(3902)015505



DATI PER IL PAGAMENTO

Rata unica entro il 28/07/2025



Destinatario
COMUNE DI BORGOFRANCO D'IVREA
Ente Creditore
Iren Mercato SpA
Oggetto del pagamento
Fattura n. 38512500039009 del 08 luglio 2025

Euro 155,05

Inquadra il **codice QR** con la tua app di pagamento o usa i dati accanto.

Cod. CBILL
BUB61
Cod. Avviso
3093 8125 0003 9009 25

Cod. Fiscale Ente
01178580997

MODULO PER RICHIEDERE LA DOMICILIAZIONE

AUTORIZZAZIONE ADDEBITI SEPA DIRECT DEBIT CORE

Numero Mandato

SF8Y404000000008050400

Codice Identificativo del Creditore/Creditor Identifier
(aderente alla SEDA Avanzata)

IT400050000001178580997

Conto Corrente da addebitare - IBAN *
(compilazione a cura del SOTTOSCRITTORE)

CODICE PAESE	CIN EURO	C I N	CODICE ABI	CODICE CAB	NUMERO CONTO CORRENTE

Presso la Banca

Il sottoscritto debitore autorizza:

- Il Creditore a disporre sul conto corrente sopra indicato addebiti in via continuativa
 - Il Creditore ad avvalersi della deroga di cui al punto 4.3.4 del SEPA Direct Debit Scheme Rulebook, accettando la riduzione del termine di prenotifica dell'addebito a giorni 5
 - la Banca ad eseguire l'addebito secondo le disposizioni impartite dal Creditore
- Il rapporto con la Banca è regolato dal contratto stipulato dal Debitore con la Banca stessa. Il sottoscritto ha facoltà di richiedere alla Banca il rimborso i quanto addebitato, secondo quanto previsto nel suddetto contratto; eventuali richieste di rimborso devono essere presentate entro e non oltre 8 settimane a decorrere dalla data di addebito in conto.

Luogo e data

Firma del sottoscrittore
per esteso e leggibile

Sottoscrittore del modulo*

(Da compilare a cura del SOTTOSCRITTORE solo se diverso dall'intestatario della fornitura/contratto, riportato nel quadro sottostante)

Nome e Cognome

Indirizzo

CAP Città

Recapito telefonico

Codice Fiscale (obbligatorio)

Intestazione del contratto / fornitura

COMUNE DI BORGOFRANCO D'IVREA
VIA MOMBARONE 3
10013 Borgofranco d'Ivrea TO

*i campi indicati con l'asterisco sono obbligatori

- presentato alla propria banca

OPPURE

- inoltrato, unitamente a copia del documento di identità del sottoscrittore, a mezzo mail a sepagasenergia@gruppoiren.it



COMUNE DI BORGOFRANCO D'IVREA
VIA MOMBARONE 3
10013 BORGOFRANCO D'IVREA TO



Oggetto:

Dal 1° luglio 2025 una bolletta più chiara e semplice.

Gentile **COMUNE DI BORGOFRANCO D'IVREA**,
da oggi riceverai la tua bolletta in un nuovo formato.

Iren Mercato si è adeguata alla delibera ARERA 315/2024/R/COM, che dal 1° luglio 2025 introduce una bolletta più chiara, semplice e uguale per tutti i Fornitori.

Ecco le principali novità previste

- 1 Frontespizio unificato**
È la prima pagina della bolletta e contiene l'importo da pagare, i dati del cliente, il tipo di fornitura, il contratto attivo, il consumo annuo, le informazioni su fatturazione e pagamenti.
- 2 Scontrino dell'energia**
mostra in dettaglio i costi dell'energia in base ai consumi. Le voci sono suddivise in "quota consumi", "quota fissa" e, per l'energia elettrica, anche "quota potenza". Sono riportati separatamente IVA, accise, eventuali bonus, altri costi (interessi di mora, servizi aggiuntivi, ecc.) e il canone RAI.
- 3 Box offerta**
Riassume le condizioni dell'offerta sottoscritta, così puoi verificare che siano applicate correttamente.
- 4 Altre Informazioni**
Una sezione, organizzata in box chiari e uniformi, contiene dati tecnici sulla fornitura, letture e consumi, ricalcoli, cronologia dei consumi, potenza massima prelevata, stato dei pagamenti, eventuali rateizzazioni e altro ancora.

Per aiutarvi a leggere meglio la nuova bolletta, sul sito www.irenlucegas.it trovi anche un Glossario con la spiegazione delle principali voci presenti.

Grazie per l'attenzione.

Il Team Gestione Clienti
Iren luce gas e servizi



Numero Verde Iren 800608049

Trova lo sportello più vicino su
www.irenlucegas.it



Visita www.irenlucegas.it e i nostri
profili social Facebook, Twitter, Instagram,
Youtube e LinkedIn.



App IREN YOU
scaricala su App Store
o Google Play





Numero cliente **102008931681** Numero contratto **11409621**

I miei dati

Cliente
Comune Di Borgofranco D'ivrea

Indirizzo/Sede legale
Via Mombarone 3 10013 Borgofranco D'ivrea To

C.F. / P.IVA
01799260011

Fattura n. 38512500039006 *

Emessa in data: 08 luglio 2025

Documento non valido ai fini IVA - copia analogica di fattura elettronica inviata al SDI e resa disponibile nei canali previsti dall'Agenzia delle Entrate.

* numero fattura elettronica valida ai fini fiscali

COMUNE DI BORGOFRANCO D'IVREA
VIA MOMBARONE 3
10013 BORGOFRANCO D'IVREA TO

Periodo di riferimento:

01 GIUGNO 2025 - 30 GIUGNO 2025



Bolletta

ENERGIA ELETTRICA SERVIZIO A TUTELE GRADUALI

Indirizzo di fornitura
VIA MOMBARONE 3
10013 Borgofranco d'Ivrea TO

Totale da pagare **287,31 €**

Scadenza **28/07/2025**

Per maggiori dettagli si veda lo Scontrino dell'energia nella pagina seguente

Nome offerta

**Tutela graduale definitiva altri usi
luce 2024**

Condizioni economiche dell'offerta

Scadenza: 31/03/2027

Consumo totale fatturato nel periodo

1.523 kWh



Consumo

Annuo (kWh)

Dal **01/07/2024**

Al **30/06/2025**

F1
10.297

F2
4.637

F3
9.829

TOTALE
24.763
kWh



Modalità di pagamento

Il pagamento potrà avvenire utilizzando l'APP IrenYou mediante il servizio di pagamento IrenPay. Per le altre modalità consulta la sezione "Come pagare la bolletta"

Le precedenti bollette risultano pagate. Grazie



Segnalazione Guasti e Pronto Intervento

**E-DISTRIBUZIONE S.P.A. Tel.
803500 attivo 24 ore su 24**



Reclami

In modalità telematica compilando la richiesta WEB al link:

www.irenlucegas.it/assistenza/form-mtc-reclami-energy.

Via posta, scaricando il modulo web su www.irenlucegas.it/clienti/richieste e scrivere a: Ufficio Reclami & Privacy - Iren Luce Gas e Servizi, Strada Santa Margherita 6/a - 43123 Parma.

Per poter trattare correttamente il reclamo, è necessario riportare: nome e cognome, indirizzo di fornitura, il servizio e il codice che identifica il punto di prelievo (POD per l'energia elettrica o Pdr per il gas reperibili sulla fattura), indirizzo di recapito o di posta elettronica per l'invio della risposta scritta nonché una breve descrizione dei fatti contestati.



Numero Verde Iren 800608049

Trova lo sportello più vicino su
www.irenlucegas.it



Visita www.irenlucegas.it e i nostri
profili social Facebook, Twitter, Instagram,
Youtube e LinkedIn.



App IREN YOU
scaricala su App Store
o Google Play





POD
IT001E01337334
 Indirizzo di fornitura
VIA MOMBARONE 3 - 10013 Borgofranco d'Ivrea
TO

Potenza impegnata
4,5 kW

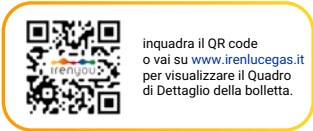

inquadra il QR code
 o vai su www.irenlucegas.it
 per visualizzare il Quadro
 di Dettaglio della bolletta.



Scontrino dell'energia

	QUANTITA'	PREZZO MEDIO	IMPORTO
Quota per consumi			
ENERGIA ATTIVA	1.523 kWh x	0,158122 €/kWh	240,82 €
di cui spesa per la vendita di energia elettrica		0,142403 €/kWh	216,88 €
di cui spesa per la rete e gli oneri generali di sistema		0,015719 €/kWh	23,94 €
ENERGIA REATTIVA IMMESSA	79 kVARh x	0,010506 €/kVARh	0,83 €
di cui spesa per la rete e gli oneri generali di sistema		0,010506 €/kVARh	0,83 €
Quota fissa e Quota potenza			
Quota fissa	1 mese x	6,600000 €/mese	6,60 €
di cui spesa per la vendita di energia elettrica		2,920000 €/mese	2,92 €
di cui spesa per la rete e gli oneri generali di sistema		3,680000 €/mese	3,68 €
Quota potenza	4,5 kW per 1 mese x	4,448889 €/kW/mese	20,02 €
di cui spesa per la rete e gli oneri generali di sistema		4,448889 €/kW/mese	20,02 €
Accise e IVA			82,25 €

Totale bolletta

350,52 €

Totale da pagare

287,31 €

Il prezzo medio rappresenta un valore medio di sintesi. I singoli prezzi e corrispettivi applicati ai quantitativi consumati sono negli Elementi di dettaglio.

La spesa per la vendita di energia elettrica è determinata in base ai corrispettivi di vendita previsti dal contratto e indicati nel Box dell'offerta.

La spesa per la rete e gli oneri generali di sistema comprende gli importi per le attività di trasporto dell'energia elettrica sulle reti di trasmissione nazionali, di distribuzione locale per l'attività di misura; i corrispettivi per tali attività sono definiti dall'Autorità in modo uniforme su tutto il territorio nazionale, tenendo conto dei costi sostenuti per tali attività. Nella voce sono compresi gli oneri generali di sistema, relativi ad attività di interesse generale e in particolare, per il settore elettrico, per il sostegno alle fonti rinnovabili.



Box dell'offerta

Nome Offerta: TUTELA GRADUALE DEFINITIVA ALTRI USI LUCE 2024
 Codice Offerta: 000208ENVFT01PXSERV_TUT_GRADUALI_24
 Tipologia offerta: Prezzo normato
 Tipologia prezzo: Fasce
 Decorrenza condizioni economiche: 01/01/2025
 Scadenza condizioni economiche: 31/03/2027
 Formula prevista dall'offerta per il prezzo di vendita di energia elettrica: Corrispettivi CEL + CPSTG + CDISP + CSB + CCM + parametro α
 Valori assunti da ciascun elemento della formula prezzo per la vendita di energia elettrica:
 parametro α dal 01/06/2025 al 30/06/2025 -0,00166000 €/kWh
 corrispettivo CCM dal 01/06/2025 al 30/06/2025 0,00311900 €/kWh
 corrispettivo CDISP dal 01/06/2025 al 30/06/2025 0,01818850 €/kWh
 corrispettivo CEL Fascia F3 dal 01/06/2025 al 30/06/2025 0,11399435 €/kWh
 corrispettivo CEL Fascia F2 dal 01/06/2025 al 30/06/2025 0,13944119 €/kWh
 corrispettivo CEL Fascia F1 dal 01/06/2025 al 30/06/2025 0,12437115 €/kWh
 corrispettivo CPSTG dal 01/06/2025 al 30/06/2025 0,00002000 €/kWh
 corrispettivi CSB dal 01/06/2025 al 30/06/2025 0,00040000 €/kWh

Scadenza contratto: rinnovato tacitamente ogni 12 mesi
 Presenza di penali di recesso: NO
 Totale di spesa dovuto per l'offerta: 219,80 €
 - di cui spesa per la quota fissa: 2,92 €
 - di cui spesa per la quota consumi: 216,88 €



Imposte

Accise

PERIODO DI RIFERIMENTO	QUANTITA'	PREZZO UNITARIO	IVA	IMPORTO
Imposta erariale di consumo (accisa)				
Imposte non domestiche				
dal 01/06/2025 al 30/06/2025	1.523	0,01250000 Euro/kWh	22%	19,04 €
Totale				19,04 €

IVA

DESCRIZIONE	IMPONIBILE + IVA	BASE IMPONIBILE	IVA
Iva 22% in regime di scissione pagamenti art.17-ter DPR 633/72	350,52 €	287,31 €	63,21 €
Totale	350,52 €	287,31 €	63,21 €



Numero fattura
38512500039006
 Emessa il
08 luglio 2025

TOTALE ACCISE E IVA

82,25 €



Oneri generali di sistema

	IMPORTO
Componente ASOS a copertura dei costi per il sostegno delle fonti rinnovabili e da cogenerazione	6,42 €
Componente ARIM a copertura di altri oneri relativi ad attività di interesse generale	3,89 €



Caratteristiche tecniche della fornitura

Tipologia cliente ALTRI USI	Tensione di alimentazione Bassa Tensione 380 Volt
---------------------------------------	---



Letture e consumi

Energia attiva

Data lettura	Tipo lettura	Valore lettura			Consumi (kWh)		
		F1	F2	F3	F1	F2	F3
01/06/2025	rilevata	7.630	3.461	7.052			
30/06/2025	rilevata	8.249	3.708	7.709	619	247	657

Energia reattiva

Data lettura	Tipo lettura	Valore lettura			Consumi (kVARh)		
		F1	F2	F3	F1	F2	F3
01/06/2025	rilevata	2.931	1.497	3.671			
30/06/2025	rilevata	3.124	1.573	3.998	193	76	327

Data lettura	En.Reattiva fatturata (kVARh)		Rapporto En. reattiva/En. attiva		Fattore di potenza (cosphi)	
	F1	F2	F1	F2	F1	F2
30/06/2025	0	0	0,3118	0,3077	0,9547	0,9558

Energia reattiva capacitiva immessa

Data lettura	Tipo lettura	Valore lettura			Consumi (kVARh)		
		F1	F2	F3	F1	F2	F3
01/06/2025	rilevata	57	174	265			
30/06/2025	rilevata	77	244	344	20	70	79

Potenza

Data lettura	Tipo lettura	Valore potenza (kW)		
		F1	F2	F3
30/06/2025	rilevata	4,5	3,1	4,1



Numero fattura
38512500039006
 Emessa il
08 luglio 2025

Totale consumi dal 01/06/2025 al 30/06/2025

Energia attiva			TOTALE CONSUMO (kWh) 1.523
Consumo Reale (kWh)			
F1 619	F2 247	F3 657	
TOTALE			1.523

Energia reattiva			TOTALE CONSUMO (kVarh) 596
Consumo Reale (kVarh)			
F1	F2	F3	
193	76	327	
TOTALE			596

Energia reattiva capacitiva immessa			TOTALE CONSUMO (kVarh) 169
Consumo Reale (kVarh)			
F1	F2	F3	
20	70	79	
TOTALE			169

Informazioni storiche

Spesa annua sostenuta (iva compresa) dal 01/07/2024 al 30/06/2025 5.915,29 €	Consumo Annuo (kWh) dal 01/07/2024 al 30/06/2025 24.763	Consumo Annuo per fascia (kWh) <table> <tr> <td>F1</td><td>F2</td><td>F3</td></tr> <tr> <td>10.297</td><td>4.637</td><td>9.829</td></tr> </table>	F1	F2	F3	10.297	4.637	9.829
F1	F2	F3						
10.297	4.637	9.829						

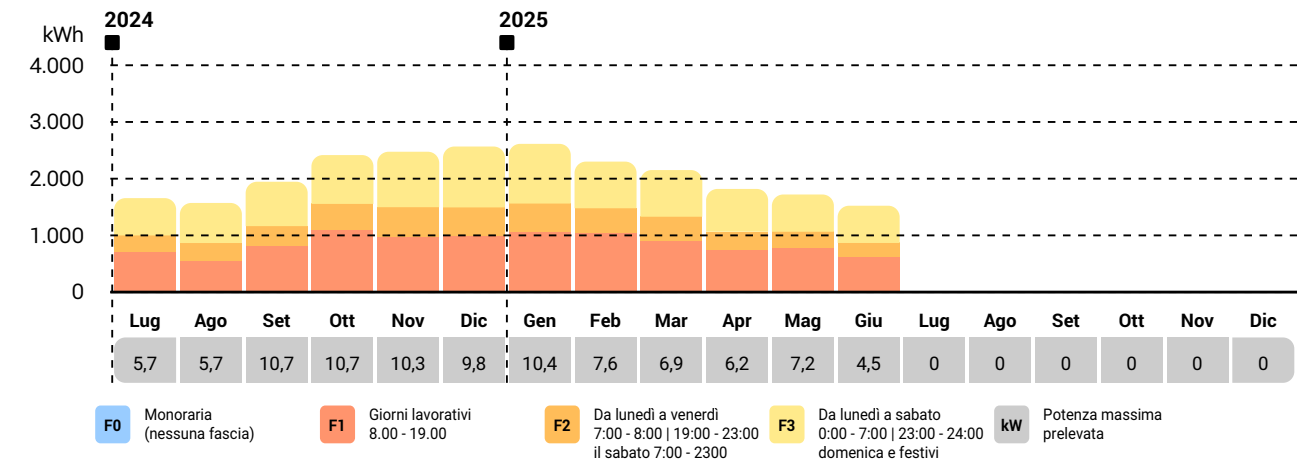



Informazioni relative ai pagamenti e rateizzazione

Ritardato pagamento

La bolletta deve sempre essere onorata entro la data di scadenza. Qualora la bolletta sia pagata dopo la data di scadenza saranno addebitati a tutti i clienti, ai sensi della normativa A.R.E.R.A., interessi di mora pari al tasso ufficiale di riferimento (T.U.R.), aumentato di 3,5 punti percentuali, mentre ai clienti che hanno pagato nei termini di scadenza tutte le bollette relative all'ultimo biennio, sarà applicato, per i primi 10 giorni di ritardo, il solo l'interesse legale; tranne differenti tassi sottoscritti contrattualmente.

Il mancato pagamento della bolletta comporta l'invio di una raccomandata di sollecito in cui si indicano i tempi per la sospensione/riduzione della fornitura, qualora prevista ed il protrarsi del mancato pagamento può comportare la cessazione del contratto.

E' previsto l'addebito in bolletta, ai sensi delle delibere di A.R.E.R.A., dei costi postali per l'invio della raccomandata e dei costi di sospensione e di riallaccio della fornitura come contributo al distributore locale per il servizio gas, mentre per quello elettrico è previsto anche un contributo per la società di vendita.

Come ottenere la rateizzazione del pagamento

E' possibile richiedere la rateizzazione del pagamento di una bolletta nei casi in cui:

- 1) è presente l'indicazione nella prima pagina della bolletta;
- 2) si è verificato il mancato rispetto della periodicità della fatturazione (mensile o bimestrale);
- 3) è stato presentato un reclamo per la fatturazione di un importo anomalo come definito da normativa ARERA.

La rateizzazione può essere richiesta chiamando il numero verde 800.60.80.49, disponibile dal lunedì al venerdì dalle 8 alle 18, il sabato dalle 8 alle 13 - entro 10 giorni successivi la data di scadenza indicata sulla bolletta, a tal fine fa fede la data di ricevimento della richiesta. Le somme oggetto di rateizzazione saranno maggiorate del tasso ufficiale di riferimento fissato dalla Banca Centrale Europea.



Informazioni per il consumatore

Modalità di attivazione del Servizio Conciliazione dell'Autorità

Per eventuali controversie che non si siano risolte a seguito della presentazione di un reclamo, della relativa risposta dell'operatore e sua eventuale azione correttiva, il cliente finale può utilizzare lo strumento della Conciliazione; si consideri, a riguardo, che il ricorso a tale strumento è obbligatorio ai fini dell'eventuale avvio dell'azione giudiziale. Il tentativo di conciliazione può essere svolto attraverso a) il Servizio Conciliazione dell'ARERA presso l'Acquirente Unico accedendo al link <https://www.arera.it/it/consumatori/conciliazione.htm>, b) l'Organismo di Conciliazione Paritetica Iren S.p.A. - Associazioni Comitato Nazionale Consumatori ed Utenti, accedendo al link <https://conciliazione.gruppouren.it/> c) Organismi A.D.R. riconosciuti esposti in apposito elenco sul sito di ARERA dedicato alla conciliazione, accedendo al link <https://www.arera.it/it/consumatori/conciliazione.htm> oppure d) presso le Camere di Commercio che hanno aderito alla convenzione sottoscritta dall'Autorità con Unioncamere accedendo al link <https://www.arera.it/it/consumatori/conciliazione.htm>, fatte salve le procedure di mediazione civile e commerciale (di cui all'articolo 5 del d.lgs. 28/2010, come modificato dal d.lgs. 149/2022) offerte dagli organismi iscritti nell'elenco tenuto dal Ministero della giustizia.



Come trovare gli altri strumenti di trasparenza

Glossario delle voci in bolletta

Il glossario contenente i principali termini utilizzati nei documenti di fatturazione è consultabile sul sito www.irenlucegas.it o sul sito dell'ARERA www.arera.it.

Ulteriori informazioni sulla bolletta

Per visualizzare il dettaglio della bolletta o avere ulteriori informazioni sulle voci di spesa scarica l'APP gratuita IrenYou



Mix energetico e altre informazioni

Aggiornamento Tariffario

La struttura tariffaria ed i prezzi, applicati sulla presente bolletta, sono stabiliti dall'Autorità di Regolazione per Energia Reti e Ambiente ai sensi delle delibere di "testo integrato" TIV e TIT e ss.m.i.. In particolare, segnaliamo che a partire dal 01/04/2025 vengono applicati gli aggiornamenti tariffari previsti dalle delibere n. 127/2025/R/EEL, 132/2025/R/EEL e n. 131/2025/R/COM. Il valore della componente DISpbT, laddove prevista dalla sua offerta, sarà pari a 1,3183 €/punto di prelievo per anno. La fatturazione avviene con riserva di conguaglio.

Comunicazione relativa al mix energetico nazionale e di IREN MERCATO (dati 2023 pre-consuntivo)

Nelle tabelle sottostanti si riporta l'esito dei calcoli suddivisi per fonte e anno, ai sensi di quanto previsto dall'articolo 8, comma 3, del DM 224 del 14 luglio 2023

	Composizione del mix energetico per contratto	Composizione del mix energetico utilizzato per la produzione di energia elettrica venduta da IREN MERCATO	Composizione del mix energetico nazionale utilizzato per la produzione di energia elettrica immessa nel sistema elettrico	Composizione del mix complementare nazionale utilizzato per la produzione dell'energia elettrica immessa nel sistema elettrico italiano
Fonti primarie utilizzate	%	%	%	%
- Fonti rinnovabili	7,02%	55,18%	46,31%	7,02%
- Carbone	18,96%	9,14%	5,27%	18,96%
- Gas naturale	62,32%	30,04%	42,99%	62,32%
- Prodotti petroliferi	1,66%	0,80%	0,90%	1,66%
- Nucleare	2,99%	1,44%	0,00%	2,99%
- Altre Fonti	7,05%	3,40%	4,53%	7,05%

Per trovare modi per migliorare la tua efficienza energetica, puoi consultare www.renael.net/bolletta.

La informiamo che l'Istituto superiore per la protezione e la ricerca ambientale (ISPRA) redige e aggiorna periodicamente l'inventario nazionale delle emissioni in atmosfera dei gas a effetto serra e degli altri inquinanti. Laddove desiderasse ottenere una panoramica completa sull'impatto della sua fornitura in termini di emissioni atmosferiche potrà reperire le informazioni necessarie nella sezione Fattori di emissione per la produzione ed il consumo di energia elettrica in Italia consultabile al sito <https://emissioni.sina.isprambiente.it/inventario-nazionale>.

Potenza impegnata

È il livello di potenza richiesto dal cliente, definito contrattualmente al momento della stipula, o successivamente modificato, e reso disponibile dal venditore. Il livello di potenza è stabilito in base alle esigenze del cliente, in funzione del tipo (e del numero) di apparecchi elettrici normalmente utilizzati e in base ad altre informazioni disponibili come, ad esempio, i massimi livelli di potenza prelevati in ciascun mese.

Ulteriori obblighi informativi

Informazione sui corrispettivi fatturati

Come previsto dalla delibera dell'Autorità per l'energia elettrica, il gas e il sistema idrico n. 501/2014/R/COM, le bollette sono emesse in un formato semplificato. Il quadro di dettaglio contenente tutte le informazioni analitiche sui prezzi e sulla fatturazione dei consumi è sempre disponibile sulla nostra App "IrenYou" e sul sito www.irenlucegas.it. Qualora il Cliente voglia ricevere la bolletta contenente anche il quadro di dettaglio potrà richiederlo al nostro Contact Center.

Sportelli e orari

Sportelli di:

- PIACENZA - Via Sopramuro, 15
- PARMA - Strada Santa Margherita, 6/a
- LA SPEZIA - Via XXIV Maggio, 16
- REGGIO EMILIA - Piazza Duca D'Aosta, 2

Dal Lunedì al Venerdì ore 8:00 – 17:30 e il Sabato ore 8:30 – 12:30

- GENOVA - Piazza Raggi, 6

Dal Lunedì al Venerdì 07:30 – 19:30 e il Sabato 09:00 – 13:00

- SANREMO - Corso Felice Cavallotti, 6

- SAVONA - Via Manzoni, 34R

Dal Lunedì al Venerdì ore 8:30 - 13:30 e ore 14:30 - 17:30 e il Sabato ore 8:30 - 12:30

- TORINO - Via Confienza, 10

Dal Lunedì al Venerdì ore 8:30 - 18:00

Per sapere qual è lo sportello più vicino a te e restare aggiornato sugli orari di apertura, ti invitiamo a consultare il nostro sito www.irenlucegas.it.

Consumo Energia Reattiva

La quantità di energia reattiva prelevata deve essere inferiore al 33% della quantità di consumo di Energia Attiva. In caso contrario Iren Mercato si riserva la facoltà di fatturare l'energia reattiva assorbita per la parte eccedente il 33% dell'energia attiva, alla tariffa prevista dai vigenti Provvedimenti.

La delibera ARERA 232/2022 ha previsto, a partire da luglio 2022, l'esposizione in bolletta dei quantitativi di reattiva capacitiva e di reattiva induttiva immesse nella rete. L'energia reattiva è un fenomeno elettromagnetico che si genera come conseguenza dell'utilizzo di alcuni dispositivi connessi all'impianto elettrico (ad esempio motori, condensatori etc.) il cui funzionamento produce uno sfasamento tra il livello della tensione e la corrente. La classificazione come "induttiva" oppure "capacitiva" dipende principalmente dalla tipologia di dispositivi attivi sull'impianto che concorrono alla sua generazione.

Dalle competenze del 01/04/2023 le immissioni in rete di energia reattiva in F3 sono soggette a corrispettivi. È importante attivarsi in modo che i consumi di reattiva immessa siano ridotti valutando interventi sull'impianto di rifasamento.

Codici Identificativi Fatturazione Elettronica



Numero fattura
38512500039006
Emessa il
08 luglio 2025

Codice IPA: UF6DH8
Codice univoco fatturazione elettronica: UF6DH8
Codice C.I.G. A05F51F2AD
Codice C.U.P.
Note :

Codice POD

Il codice POD, indicato sulla seconda pagina della bolletta, è il codice che individua la Sua fornitura. La invitiamo ad utilizzarlo nelle Sue comunicazioni verso di noi.

Scadenza di pagamento

La bolletta deve essere pagata entro il termine indicato sulla stessa.
La relativa ricevuta deve essere conservata per 5 anni.

Modalità di comunicazione della lettura del contatore

Se il contatore installato è di tipo elettronico, i consumi vengono rilevati automaticamente. In casi eccezionali la lettura a distanza potrebbe non andare a buon fine. In assenza di letture reali da almeno due mesi è possibile comunicare le letture del contatore (devono essere comunicati i valori di ogni fascia F1, F2, F3).
Se il contatore installato è di tipo tradizionale la lettura può essere comunicata nel periodo indicato nella sezione della bolletta "Letture e consumi", tramite : telefono al numero verde 800.608.060, utilizzando l'APP IrenYou o sito web <https://clienti.irenyou.gruppoiren.it>. Le letture comunicate verranno fatturate nella prossima bolletta, previa validazione da parte del distributore ed in assenza di altre rilevazioni successive.

Informativa per l'eccezione della prescrizione prevista dalla Legge di Bilancio 2018 e le modalità per esercitarla

A partire dal 1 marzo 2018, qualora Ella riceva una fattura contenente importi per consumi riferiti a periodi trascorsi da almeno due anni, può contestarli e non pagarli, in applicazione della Legge di Bilancio 2018 (Legge n. 205/17) e della Legge di Bilancio 2020 (Legge n. 160/2019). Il Suo venditore ha l'obbligo, contestualmente a tale fattura e comunque almeno 10 giorni prima della scadenza del pagamento, di informarla per agevolarla nell'esercizio di questa facoltà. Per ulteriori informazioni chiami il numero verde dello Sportello dell'Autorità di Regolazione per Energia Reti e Ambiente (ARERA) 800 166 654.

Fattura elettronica

Dal 1/1/2019 le fatture sono emesse in formato elettronico; l'obbligo di fattura elettronica, introdotto dalla legge di bilancio 2018, vale per le cessioni di beni o le prestazioni di servizio effettuate tra due soggetti IVA e tra un soggetto IVA ed un consumatore finale. I clienti riceveranno dunque le fatture in formato elettronico mediante il Sistema di interscambio (SDI) dell'Agenzia delle Entrate, secondo le regole stabilite dalla stessa Agenzia con il provvedimento n.89757 del 30 aprile 2018. I Clienti comunque continueranno a ricevere, secondo le consuete modalità, il documento contenente i dati di consumo, la riproduzione dei dati fiscali contenuti nella fattura elettronica e le ulteriori informazioni previste dalla regolazione vigente.

Informazioni fiscali

La invitiamo a controllare l'esattezza dei dati riportati sul presente documento riferiti all'intestazione, al codice fiscale e/o partita IVA, segnalandoci eventuali discordanze. In assenza di comunicazioni si riterranno validi i dati esposti e ci riterremo esonerati da ogni responsabilità e sanzione previste dal DPR 633/72 art.41/3.
Imposta di bollo assolta ai sensi dell'art. 6, comma 2, del Decreto MEF 17 giugno 2014.

Contact Center

Il numero verde 800 608049 è disponibile dal lunedì al venerdì dalle 8 alle 18, il sabato dalle 8 alle 13.

Corrispettivo mercato della capacità

A partire dal 1° gennaio 2022 è diventato operativo il Mercato della Capacità italiano, ossia il cosiddetto Capacity Market, un meccanismo istituito dalla delibera ARG/elt/98/11 dell'Autorità di Regolazione per Energia Reti e Ambiente (ARERA) sulla base di quanto previsto dal decreto legislativo 379/03; tale mercato ha lo scopo di assicurare l'adeguatezza del sistema elettrico remunerando la capacità produttiva impegnata dai produttori qualificati nelle fasi del mercato ad asta. L'art. 14 dell'allegato A della delibera ARG/elt/98/11 definisce le modalità con le quali il gestore della rete Terna calcola l'ammontare del corrispettivo a copertura degli oneri di approvvigionamento della capacità (c.d. "corrispettivo a copertura degli oneri netti di approvvigionamento della capacità" – "corrispettivo mercato della capacità"). Questo corrispettivo viene applicato da Terna, su base oraria, all'energia elettrica prelevata dall'Unità di Consumo (UC) nell'ambito del contratto di dispacciamento in prelievo stipulato con le società di vendita, tra cui Iren Mercato, sulla base del mandato senza rappresentanza conferito dai clienti finali. Iren Mercato applica tale corrispettivo alla Sua fornitura; il calcolo dello stesso sarà effettuato con frequenza mensile sulla base del prelievo orario atteso dell'UC differenziato per livello di tensione. Tali prelievi attesi saranno valorizzati secondo i principi di diligenza, prudenza, perizia e previdenza così come stabiliti dall'Allegato A alla delibera ARERA 111/06.

Informazioni su offerte disponibili e consumi storici

Per scoprire se ci sono altre offerte più adatte alle tue esigenze, per conoscere meglio le tue abitudini di consumo, i tuoi consumi storici e per confrontare il tuo consumo nello stesso periodo degli anni precedenti e per ricevere informazioni o conoscere i tuoi diritti, consulta www.arera.it/consumatori.



Comunicazioni dell'Autorità di Regolazione per Energia Reti e Ambiente

Tutte le fonti di energia possono anche beneficiare di incentivi non indicati tra gli importi fatturati in bolletta

QUADRO DI DETTAGLIO

SPESA PER LA MATERIA ENERGIA				Importo €	219,80
		Unità di Misura	Costo Unitario	Quantità	Totale IVA
Quota Fissa					
CCom Fissa	01/06/2025 - 30/06/2025	Euro/cliente	2,91666667	1	2,92 22%
Quota Energia					
corrispettivi CSB	01/06/2025 - 30/06/2025	Euro/KWh	0,00040000	1.523	0,61 22%
corrispettivo CCM	01/06/2025 - 30/06/2025	Euro/KWh	0,00311900	1.523	4,75 22%
corrispettivo CEL Fascia F1	01/06/2025 - 30/06/2025	Euro/KWh	0,12437115	619	76,99 22%
corrispettivo CEL Fascia F2	01/06/2025 - 30/06/2025	Euro/KWh	0,13944119	247	34,44 22%
corrispettivo CEL Fascia F3	01/06/2025 - 30/06/2025	Euro/KWh	0,11399435	657	74,89 22%
corrispettivo CPSTG	01/06/2025 - 30/06/2025	Euro/KWh	0,00002000	1.523	0,03 22%
parametro α	01/06/2025 - 30/06/2025	Euro/KWh	-0,00166000	1.523	-2,53 22%
corrispettivo CDISP	01/06/2025 - 30/06/2025	Euro/KWh	0,01818850	1.523	27,70 22%
SPESA PER IL TRASPORTO E LA GESTIONE DEL CONTATORE				Importo €	38,16
		Unità di Misura	Costo Unitario	Quantità	Totale IVA
Quota Fissa					
Componente UC3	01/06/2025 - 30/06/2025	Euro/cliente	0,00000000	1	0,00 22%
Componente UC6	01/06/2025 - 30/06/2025	Euro/cliente	0,14020000	1	0,14 22%
Componente DIS	01/06/2025 - 30/06/2025	Euro/cliente	0,47428333	1	0,47 22%
Componente MIS	01/06/2025 - 30/06/2025	Euro/cliente	1,81512500	1	1,82 22%
Quota Potenza					
Componente UC6	01/06/2025 - 30/06/2025	Euro/kW	0,00000000	4,5	0,00 22%
Componente DIS	01/06/2025 - 30/06/2025	Euro/kW	2,93759167	4,5	13,22 22%
Componente TRAS	01/06/2025 - 30/06/2025	Euro/kW	0,00000000	4,5	0,00 22%
Quota Energia					
Componente UC3	01/06/2025 - 30/06/2025	Euro/kWh	0,00156000	1.523	2,38 22%
Componente UC6	01/06/2025 - 30/06/2025	Euro/kWh	0,00007000	1.523	0,11 22%
Componente DIS	01/06/2025 - 30/06/2025	Euro/kWh	0,00071000	1.523	1,08 22%
Componente TRAS	01/06/2025 - 30/06/2025	Euro/kWh	0,01189000	1.523	18,11 22%
Energia reattiva capacitiva immessa	01/06/2025 - 30/06/2025	Euro/kVARh	0,01046000	79	0,83 22%
Fascia F3					
Energia reattiva induttiva immessa Fascia F3	01/06/2025 - 30/06/2025	Euro/kVARh	0,01046000	0	0,00 22%
SPESA PER ONERI DI SISTEMA				Importo €	10,31
		Unità di Misura	Costo Unitario	Quantità	Totale IVA
Quota Fissa					
Componente ARIM **	01/06/2025 - 30/06/2025	Euro/cliente	0,25280000	1	0,25 22%
Componente ASOS *	01/06/2025 - 30/06/2025	Euro/cliente	0,99560000	1	1,00 22%
Quota Potenza					
Componente ARIM **	01/06/2025 - 30/06/2025	Euro/kW	0,30560000	4,5	1,38 22%
Componente ASOS *	01/06/2025 - 30/06/2025	Euro/kW	1,20370000	4,5	5,42 22%
Quota Energia					
Componente ARIM **	01/06/2025 - 30/06/2025	Euro/kWh	0,00148100	1.523	2,26 22%
Componente ASOS *	01/06/2025 - 30/06/2025	Euro/kWh	0,00000000	1.523	0,00 22%
(*) componente ASOS a copertura dei costi per il sostegno delle fonti rinnovabili e da cogenerazione					
(**) componente ARIM a copertura di altri oneri relativi ad attività di interesse generale					
TOTALE IMPOSTE				Importo €	19,04
		Unità di Misura	Costo Unitario	Quantità	Totale IVA
Imposte non domestiche	01/06/2025 - 30/06/2025	Euro/kWh	0,01250000	1.523	19,04 22%
TOTALE FORNITURA DI ENERGIA ELETTRICA E IMPOSTE				Importo €	287,31



Numero fattura
38512500039006
Emessa il
08 luglio 2025

TOTALE IMPONIBILE	Importo €	287,31
IVA (22)% in regime di scissione pagamenti art.17- ter DPR 633/72 su imponibile euro 287,31		63,21
TOTALE BOLLETTA		350,52

**Fattura n. 38512500039006**

Emessa in data: 08 luglio 2025

Totale da pagare: *

287,31 €

Scadenza pagamento:

28/07/2025

* In alcuni particolari casi l'importo indicato sull'avviso potrebbe differire da quanto richiesto in pagamento: l'importo viene aggiornato automaticamente e correttamente per assicurarti di pagare esattamente quanto dovuto.

Come pagare la bolletta?

Metodi consigliati



Domicilia la tua bolletta, è semplice e comodo! Compila il modulo che trovi sul retro di questo foglio e portalo presso la tua banca o allo sportello Iren più vicino a te. Puoi inviarlo anche per email seguendo le indicazioni presenti sul modulo o attivare il servizio direttamente online accedendo alla nostra Area Clienti (clienti.irenyou.grupporen.it).



Puoi pagare mediante il servizio di pagamento IrenPay, con carta di credito Visa/Mastercard, Diners, American Express o pagoPA. Se non l'hai ancora fatto inquadra il QR code e scarica subito l'app! In alternativa puoi pagare registrandoti sull'Area Clienti Iren (clienti.irenyou.grupporen.it).



Paga con pagoPA online o nei punti fisici abilitati (compresi gli uffici di Poste Italiane), utilizzando il modulo che trovi sul retro del foglio, verifica la modalità a te più comoda sul sito www.pagopa.gov.it



Utilizza il codice pagoPA per pagare comodamente da casa con l'app Satispay: potrai usufruire di una commissione ridotta per le nostre bollette e, se non l'hai ancora fatto, scarica l'app e riceverai subito un bonus di benvenuto!
CODICE PROMO: IREN15

Utilizza il codice Avviso pagoPA per pagare gratuitamente presso:



I Saloni Clienti Iren Mercato di Genova (Piazza Giambattista Raggi 6), Torino (Via Confienza, 10) e La Spezia (Via Picco, 18).

Utilizza il codice a barre, sotto riportato, per il pagamento presso i circuiti autorizzati:



A Torino, gratuitamente presso le casse dei Carrefour Market.



(415)8099999001961(8020)003851250003900603(3902)028731



DATI PER IL PAGAMENTO

Rata unica entro il 28/07/2025



Destinatario
COMUNE DI BORGOFRANCO D'IVREA
Ente Creditore
Iren Mercato SpA
Oggetto del pagamento
Fattura n. 38512500039006 del 08 luglio 2025

Euro 287,31

Inquadra il **codice QR** con la tua app di pagamento o usa i dati accanto.

Cod. CBILL
BUB61
Cod. Avviso
3093 8125 0003 9006 22

Cod. Fiscale Ente
01178580997

MODULO PER RICHIEDERE LA DOMICILIAZIONE

AUTORIZZAZIONE ADDEBITI SEPA DIRECT DEBIT CORE

Numero Mandato

SF8Y404000000008050400

Codice Identificativo del Creditore/Creditor Identifier
(aderente alla SEDA Avanzata)

IT400050000001178580997

Conto Corrente da addebitare - IBAN *
(compilazione a cura del SOTTOSCRITTORE)

CODICE PAESE	CIN EURO	C I N	CODICE ABI	CODICE CAB	NUMERO CONTO CORRENTE

Presso la Banca

Il sottoscritto debitore autorizza:

- Il Creditore a disporre sul conto corrente sopra indicato addebiti in via continuativa
 - Il Creditore ad avvalersi della deroga di cui al punto 4.3.4 del SEPA Direct Debit Scheme Rulebook, accettando la riduzione del termine di prenotifica dell'addebito a giorni 5
 - la Banca ad eseguire l'addebito secondo le disposizioni impartite dal Creditore
- Il rapporto con la Banca è regolato dal contratto stipulato dal Debitore con la Banca stessa. Il sottoscritto ha facoltà di richiedere alla Banca il rimborso i quanto addebitato, secondo quanto previsto nel suddetto contratto; eventuali richieste di rimborso devono essere presentate entro e non oltre 8 settimane a decorrere dalla data di addebito in conto.

Luogo e data

Firma del sottoscrittore
per esteso e leggibile

Sottoscrittore del modulo*

(Da compilare a cura del SOTTOSCRITTORE solo se diverso dall'intestatario della fornitura/contratto, riportato nel quadro sottostante)

Nome e Cognome

Indirizzo

CAP Città

Recapito telefonico

Codice Fiscale (obbligatorio)

Intestazione del contratto / fornitura

COMUNE DI BORGOFRANCO D'IVREA
VIA MOMBARONE 3
10013 Borgofranco d'Ivrea TO

*i campi indicati con l'asterisco sono obbligatori

- presentato alla propria banca

OPPURE

- inoltrato, unitamente a copia del documento di identità del sottoscrittore, a mezzo mail a sepagasenergia@gruppoiren.it